



13

**Tribunal Judicial da Comarca de Lisboa Norte Gabinete
da Presidência**
Palácio da Justiça - 2670-502 Loures
Tel. 219825200 Fax: 219825223 Email: loures.judicial@tribunais.org.pt

RELATÓRIO ANUAL 2023

TRIBUNAL JUDICIAL DA COMARCA DE LISBOA NORTE



Pormenor do Painel da Sala de Audiências do Palácio da Justiça de Torres Vedras



**Tribunal Judicial da Comarca de Lisboa Norte Gabinete
da Presidência**

Palácio da Justiça - 2670-502 Loures
Tel. 219825200 Fax: 219825223 Email: loures.judicial@tribunais.org.pt

Autoria: Juiz Presidente Tribunal Judicial da Comarca de Lisboa Norte,
Anabela Rocha

Contribuições: Administradora Judiciária da Comarca de Lisboa Norte:
Sónia Marly Xavier Mascarenhas

Colaboração: - Funcionárias do Gabinete de Apoio, Alexandra Brito e
Márcia Mendonça

- Assessores do Gabinete de Assessoria aos Magistrados
Judiciais de Comarca de Lisboa Norte, Dr^a Bárbara
Sacur e Dr. Carlos Ribafeita



Representação da Justiça – Palácio da Justiça de Torres Vedras



MJ

**Tribunal Judicial da Comarca de Lisboa Norte Gabinete
da Presidência**

Palácio da Justiça - 2670-502 Loures
Tel. 219825200 Fax: 219825223 Email: loures.judicial@tribunais.org.pt



Sala de audiências do Palácio da Justiça de Torres Vedras



**Tribunal Judicial da Comarca de Lisboa Norte Gabinete
da Presidência**

Palácio da Justiça - 2670-502 Loures
Tel. 219825200 Fax: 219825223 Email: loures.judicial@tribunais.org.pt

ÍNDICE

I.	Introdução	6
II.	Orgânica do Tribunal	7
	1 - Conselho de Gestão	
	2 - Conselho Consultivo	
	3 - Gabinete de Apoio aos Magistrados Judiciais	
III.	Os Tribunais e o Território da Comarca	20
	1 - Juízo de Trabalho de Torres Vedras – deslocalizado no Cadaval	
	2- Juízo de Comércio – deslocalizado em Loures	
IV.	Orçamento e sua execução	24
V.	Recursos Humanos	29
	5.1 Juízes	
	5.2 Funcionários	
VI.	Estatística Oficial	50
	1 - Análise por juízo	
	2 - Pendência Secretaria /Unidade Orgânica/Oficial de Justiça	
	3 - Pendência por jurisdição	
	3.1- Pendência oficial	
	3.2 - Pendência Secretaria	
VII	– Objetivos	82
VIII	- Medidas de Gestão Adotadas	94
	1 – Juízes	
	2 – Secretarias	



**Tribunal Judicial da Comarca de Lisboa Norte Gabinete
da Presidência**

Palácio da Justiça - 2670-502 Loures

Tel. 219825200 Fax: 219825223 Email: loures.judicial@tribunais.org.pt

IX- Necessidades/Medidas adotadas ou a adotar	99
X - Propostas / Soluções	106
1 – Juízes	
2 - Oficiais de Justiça	
XI – Conclusões	112



**Tribunal Judicial da Comarca de Lisboa Norte Gabinete
da Presidência**

Palácio da Justiça - 2670-502 Loures
Tel. 219825200 Fax: 219825223 Email: loures.judicial@tribunais.org.pt

I. Introdução

1. Âmbito do Relatório

Pretende-se, com a apresentação do presente relatório, proceder à análise do estado dos serviços do Tribunal Judicial da Comarca de Lisboa Norte, durante o ano de 2023, de acordo com o preceituado no artigo 94.º, n.º 2, al. g), da Lei n.º 62/2013, de 26 de agosto.

O relatório analisa, com observância da estrutura simplificada sugerida pelo Conselho Superior da Magistratura, a situação dos recursos humanos, das instalações e equipamentos e o movimento estatístico.

Sempre que se justifique, no sentido de melhor compreender algum dos aspetos supra, serão ainda analisadas outras questões correlacionadas.

Quando as questões abordadas se mantenham em continuidade com o registado em anteriores relatórios, tal será devidamente apontado, optando-se por remeter para o conteúdo dos mesmos.

Fonte: A recolha dos dados apresentados no relatório foi efetuada no sistema no dia 03 janeiro no sistema *Citius*.

O presente documento foi objeto de parecer do Conselho Consultivo no dia 07 fevereiro 2024 e aprovado pelo Conselho de Gestão no dia 07 fevereiro 2024.



M

**Tribunal Judicial da Comarca de Lisboa Norte Gabinete
da Presidência**

Palácio da Justiça - 2670-502 Loures
Tel. 219825200 Fax: 219825223 Email: loures.judicial@tribunais.org.pt

II. Orgânica Do Tribunal

A orgânica do Tribunal não sofreu qualquer alteração desde a elaboração do último relatório, razão pela qual se remete para aquele relatório o que de estruturante se verifica quanto a este tema.

1- Conselho de Gestão

O Sr. Administrador Judiciário, João Campos deixou de exercer funções na Comarca em virtude da sua aposentação em 31 outubro 2023.

A partir de 02 novembro 2023 iniciou funções como Administradora Judiciária a sr^a Sónia Marly Xavier Mascarenhas, em regime de substituição. Por despacho da Juiz Presidente datado de 01 fevereiro 2024, foi a mesma nomeada Administradora Judiciária.

A Sra. MMP Coordenadora iniciou funções em 08 março 2021.

A Juiz Presidente iniciou funções em 24 março 2021.

2 – Conselho Consultivo

No ano de 2023 ocorreram reuniões do Conselho consultivo da Comarca em 13 fevereiro, 11 julho e 30 de outubro.

Após a transferência para outra Comarca da representante do Ministério Público no Conselho Consultivo, houve que proceder à respetiva substituição.

Não houve outras alterações na constituição do Conselho Consultivo da Comarca, o qual, no ano de 2023, foi composto da seguinte forma:

- Juiz Presidente da Comarca de Lisboa Norte: *Anabela Rocha*;



**Tribunal Judicial da Comarca de Lisboa Norte Gabinete
da Presidência**
Palácio da Justiça - 2670-502 Loures
Tel. 219825200 Fax: 219825223 Email: loures.judicial@tribunais.org.pt

- Magistrado do Ministério Público Coordenador da Comarca de Lisboa Norte:

Maria de Lurdes Correia;

- Administrador Judiciário da Comarca de Lisboa Norte: *João Campos;*

- Representante dos Juizes da Comarca de Lisboa Norte: *Sara Pina Cabral;*

- Representante dos Magistrados do Ministério Público da Comarca de Lisboa Norte, *Sónia Fonseca;*

- Representante dos Oficiais de Justiça da Comarca de Lisboa Norte, *Carlos Gonçalves;*

- Representante da Ordem dos Advogados da Comarca de Lisboa Norte, *Andrea Oliveira Santos;*

- Representante da Câmara dos Solicitadores da Comarca de Lisboa Norte, *Diana Queiroz;*

- Representantes dos municípios integrados na Comarca de Lisboa Norte, da Câmara Municipal de Vila Franca de Xira, *Fernando Paulo Ferreira;*

- Representantes dos municípios integrados na Comarca de Lisboa Norte, da Câmara Municipal da Lourinhã, *João Carvalho;*

- Representante da AERLIS – Associação Empresarial da Região de Lisboa, *Alexandra Bordalo Gonçalves;*

- Representante da UDIPSS, *Lúcia Rodrigues;*

- Representante do Agrupamento do Centro de Saúde de Loures e Odivelas, *José Carlos Queimado.*



Tribunal Judicial da Comarca de Lisboa Norte Gabinete da Presidência
Palácio da Justiça - 2670-502 Loures
Tel. 219825200 Fax: 219825223 Email: loures.judicial@tribunais.org.pt

3 – O Gabinete de Apoio aos Magistrados Judiciais

O Gabinete de Apoio aos Magistrados Judiciais (doravante, GAMJ) conta com um assessor na área das Ciências Jurídicas – que iniciou funções em junho de 2023 –, dr. Carlos Ribafeita e uma assessora na área de Psicologia, Dr^a Bárbara Sacur.

3.1 - ASSESSORIA NA ÁREA DE PSICOLOGIA

Em 2023, o GAMJ rececionou **209 pedidos** de assessoria na área de Psicologia (ver Quadro 1).

Quadro 1. Número de pedidos, de assessorias e de sessões de assessoria por jurisdição.

Jurisdição	N.º Pedidos	N.º de Assessorias Realizadas	N.º Sessões de Assessoria
Família e Crianças	185	120	135
Instrução Criminal	24	13	13
Total	209	133	148

Foram **realizadas 133 assessorias**, uma vez que 76 pedidos não foram concretizados devido à sobreposição das datas dos pedidos de assessoria, às greves dos oficiais de justiça, à realização da assessoria estar agendada para 2024, entre outras situações. As assessorias podem implicar mais do que uma sessão. Sendo assim, em 2023 foram levadas a cabo 148 sessões de assessoria.

As jurisdições que solicitaram assessoria na área de Psicologia são: Família e Crianças; e Instrução Criminal. Conforme pode ser observado no Quadro 1, a jurisdição da Família e das Crianças apresentou o maior número de pedidos de assessoria (total de 185), bem como o maior número de sessões realizadas de assessoria (total de 120).



Tribunal Judicial da Comarca de Lisboa Norte Gabinete da Presidência

Palácio da Justiça - 2670-502 Loures
Tel. 219825200 Fax: 219825223 Email: loures.judicial@tribunais.org.pt

No que diz respeito aos **núcleos e aos juízos** em que foram realizadas assessorias, o Quadro 2 demonstra que foram efetivadas assessorias na jurisdição da Família e das Crianças nos juízos 1, 3 e 4 do núcleo de Loures (total de 112), bem como no juízo 3 do núcleo de Vila Franca de Xira (total de 8). Na jurisdição de Instrução Criminal, atualmente a funcionar exclusivamente no núcleo de Loures, foram executadas 13 assessorias nos juízos 1, 2 e 3.

Quadro 2. Número de assessorias realizadas por jurisdição, núcleo e juízo.

Jurisdição, Núcleo, Juízo	N.º de Assessorias Realizadas	Jurisdição, Núcleo, Juízo	N.º de Assessorias Realizadas
Família e Crianças	120	Instrução Criminal	13
Loures	112	Loures	13
J1	58	J1	6
J3	35	J2	4
J4	19	J3	3
Vila Franca de Xira	8		
J3	8		

O apoio técnico prestado aos Magistrados Judiciais consistiu em: (i) preparar e acompanhar a audição da criança; (ii) supervisionar convívios; (iii) preparar e acompanhar crianças, jovens e vítimas em sede de declarações para memória futura; (iv) indicar psicólogo/a para acompanhar a criança/família; e (v) elaborar pareceres ou relatórios (ver Figura 1).



Tribunal Judicial da Comarca de Lisboa Norte Gabinete da Presidência

Palácio da Justiça - 2670-502 Loures
Tel. 219825200 Fax: 219825223 Email: loures.judicial@tribunais.org.pt

Figura 1. Número de assessorias realizadas por tipo de apoio técnico prestado.

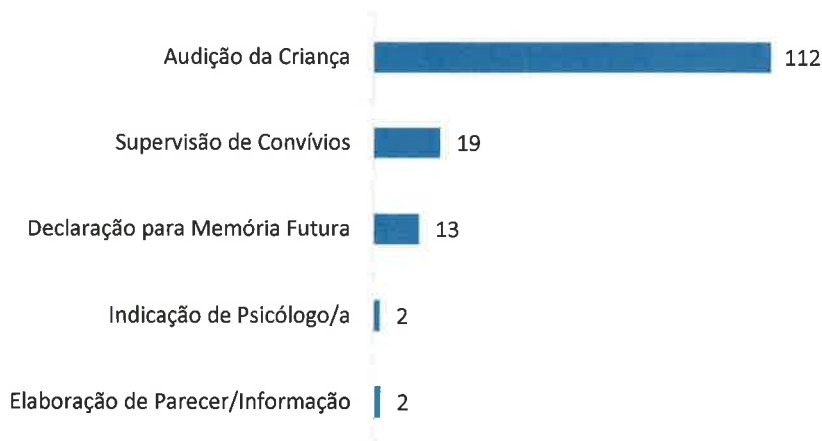

A Figura 2 apresenta a **espécie de processo** em que foi levada a cabo assessoria na área de Psicologia. Constatou-se que a maioria das assessorias foi realizada em processos de Regulação do Exercício das Responsabilidades Parentais (66 assessorias) e de Alteração da Regulação do Exercício das Responsabilidades Parentais (38 assessorias).

Figura 2. Número de assessorias realizadas por espécie de processo.

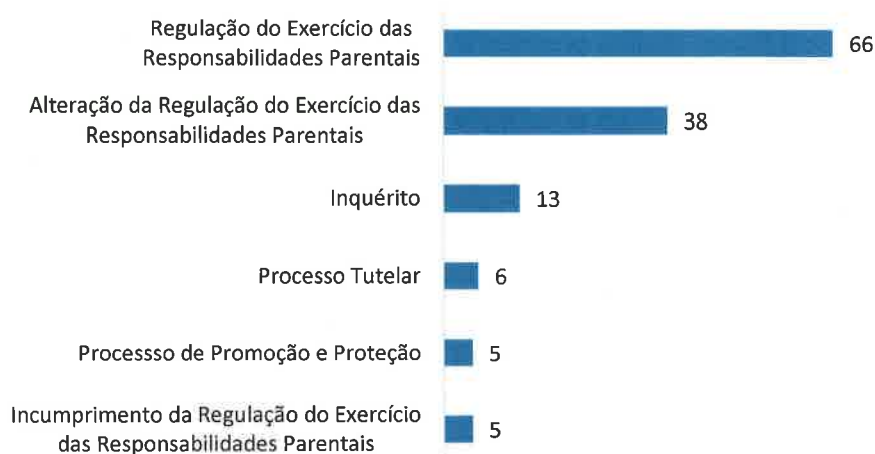



Tribunal Judicial da Comarca de Lisboa Norte Gabinete da Presidência

Palácio da Justiça - 2670-502 Loures
Tel. 219825200 Fax: 219825223 Email: loures.judicial@tribunais.org.pt

Em relação ao ano de 2022, verifica-se um aumento do número de assessorias realizadas em 2023 na jurisdição da Família e das Crianças (+54), como pode ser observado na Figura 3. Importa referir que a prestação de assessoria na área de Psicologia iniciou em maio de 2022, tendo sido contabilizados 7 meses de realização de assessorias, enquanto que em 2023 foram contabilizados 12 meses.

Figura 3. Evolução do número de assessorias realizadas em 2022 e 2023.

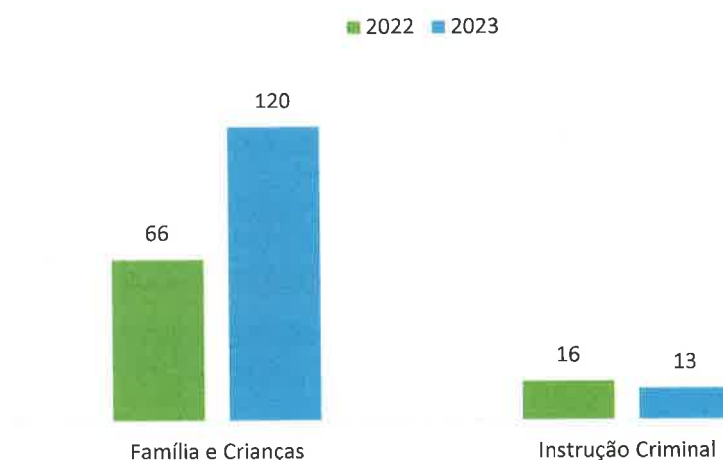

Relativamente à jurisdição de Instrução Criminal observa-se um ligeiro decréscimo do número de assessorias realizadas em 2023 (-3). Esta diferença pode ser justificada pela concentração, em setembro 2022, dos atos de Instrução Criminal no núcleo de Loures, onde se encontra um serviço organizado pelo Ministério Público para prestar apoio a vítimas na tomada de declarações para memória futura. Sendo assim, o GAMJ rececionou um menor número de solicitações por parte da jurisdição de Instrução Criminal.



**Tribunal Judicial da Comarca de Lisboa Norte Gabinete
da Presidência**

Palácio da Justiça - 2670-502 Loures
Tel. 219825200 Fax: 219825223 Email: loures.judicial@tribunais.org.pt

OUTRAS AÇÕES

Curso “Avaliação de Capacidade Parental e Competências Parentais em Contexto de Promoção e Proteção”

O Tribunal Judicial da Comarca de Lisboa Norte organizou o curso “*Avaliação de capacidade parental e competências parentais em contexto de promoção e proteção*” que decorreu nos dias 2 e 3 de fevereiro de 2023, com a duração de 10 horas.

O curso contou com a frequência de 22 participantes, entre magistrados judiciais das Comarcas de Açores, Évora, Lisboa, Lisboa Norte, Lisboa Oeste, Leiria, Porto Oeste, Santarém e Setúbal; assessores das áreas de Psicologia e de Direito dos Gabinetes de Apoio aos Magistrados Judiciais; bem como especialistas da área de Psicologia dos Gabinetes de Apoio aos Magistrados do Ministério Público.

A Professora Doutora Dora Pereira da Universidade da Madeira ministrou o curso, tendo clarificado a distinção entre competências e capacidade parental, revisitado importantes teorias da parentalidade e, por fim, apresentado o Guia de Avaliação da Capacidade Parental.



Tribunal Judicial da Comarca de Lisboa Norte Gabinete da Presidência

Palácio da Justiça - 2670-502 Loures
Tel. 219825200 Fax: 219825223 Email: loures.judicial@tribunais.org.pt

Protocolo estabelecido com a Associação Portuguesa de Terapia Familiar e Comunitária



No dia 13 de março de 2023, a Juiz Presidente do Tribunal Judicial da Comarca de Lisboa Norte, Juíza Desembargadora Anabela Rocha, assinou um protocolo com a Associação Portuguesa de Terapia Familiar e Comunitária.

O protocolo visa assegurar a realização de sessões de terapia familiar nas situações definidas pelos(as) Juízes da jurisdição da Família e da Crianças, bem como a colaboração em formação avançada e em projetos de investigação.

No âmbito do referido protocolo, foram efetuados 9 pedidos pelos núcleos de Vila Franca de Xira (no total 4) e de Loures (no total 5) para realizar terapia familiar às crianças e/ou famílias envolvidas em processos de Alteração da Regulação do Exercício das Responsabilidades Parentais (no total 4), Incumprimento da Regulação do Exercício da Responsabilidades Parentais (no total 3) e Promoção e Proteção (no total 2).

Seminário “Os Direitos da Criança e a Família”

O Tribunal Judicial da Comarca de Lisboa Norte organizou, com o apoio da Câmara Municipal de Loures, o seminário “Os Direitos da Criança e da Família”. Foram rececionadas 178 inscrições de participantes de áreas profissionais distintas, tais como serviço social, direito, psicologia, educação e saúde.



**Tribunal Judicial da Comarca de Lisboa Norte Gabinete
da Presidência**

Palácio da Justiça - 2670-502 Loures
Tel. 219825200 Fax: 219825223 Email: loures.judicial@tribunais.org.pt



Painel “A Criança e a Justiça”

O seminário realizou-se no dia 16 de novembro de 2023 no Palácio dos Marqueses da Praia de Monforte, em Loures. Foram debatidos temas como “A Criança e a Justiça”, “Saúde Mental” e “Repensar o Sistema de Promoção e Proteção da Criança”, integrando oradores académicos e magistrados.

O encerramento do seminário contou com a presença do Vice-Presidente do Conselho Superior da Magistratura, o Juiz Conselheiro Luiz Azevedo Mendes, que salientou a relevância da organização de eventos abertos para promover o diálogo e a comunicação sobre os direitos das crianças.



Tribunal Judicial da Comarca de Lisboa Norte Gabinete da Presidência

Palácio da Justiça - 2670-502 Loures
Tel. 219825200 Fax: 219825223 Email: loures.judicial@tribunais.org.pt



Vice-Presidente do Conselho Superior da Magistratura, Juiz Conselheiro Luiz Azevedo Mendes, no encerramento do Seminário “Os Direitos da Criança e a Família”

2 - ASSESSORIA NA ÁREA DE CIÊNCIAS JURÍDICAS

Por despacho do Exm.º Senhor Vice-Presidente do Conselho Superior da Magistratura de 28-09-2023, publicado em Diário da República n.º 198/2023, Série II de 2023-10-12, foi designado para a Comarca de Lisboa Norte, em regime de comissão de serviço, com efeitos a 12 de junho de 2023, um assessor da área das ciências jurídicas para o Gabinete de Apoio aos Magistrados Judiciais (GAMJ).

Estes gabinetes, foram criados em execução das normas dos artigos 35.º da Lei da Organização do Sistema Judiciário (Lei n.º 62/2013, de 26 de agosto), e artigos 28.º a 32.º do Regulamento da L.O.S.J. (D.L. n.º 49/2014, de 27 de março), e da Lei n.º 2/98, de 8 de janeiro.

Assim, o Gabinete de Apoio aos Magistrados Judiciais da Comarca de Lisboa Norte, passou a contemplar e a desenvolver a atividade de assessoria na área de ciências jurídicas, prestando apoio aos Magistrados Judiciais e à Presidente do Tribunal.

Relatório anual Tribunal Judicial Comarca de Lisboa Norte - 2023



**Tribunal Judicial da Comarca de Lisboa Norte Gabinete
da Presidência**

Palácio da Justiça - 2670-502 Loures
Tel. 219825200 Fax: 219825223 Email: loures.judicial@tribunais.org.pt

O conteúdo funcional das atribuições dos assessores encontra-se regulado nos termos do Regulamento n.º 1064/2022, de 2 de novembro de 2022.

Nos termos do artigo 7º do citado Regulamento, os assessores de ciências jurídicas têm como funções principais, designadamente: ¹

a) Proceder à pesquisa da legislação, jurisprudência e doutrina necessárias à preparação das decisões nos processos;

b) Elaboração de sumário das decisões, da legislação, da jurisprudência e da doutrina de maior interesse científico, com a respetiva integração em ficheiros ou em base de dados;

c) Colaboração na organização e atualização da biblioteca do tribunal, bem como na atualização da informação contida na página eletrónica da Comarca.

O assessor apesar de estar sediado em Loures, presta apoio aos Magistrados Judiciais da Comarca, que contempla também os núcleos de Alenquer, Cadaval, Lourinhã, Torres Vedras e Vila Franca de Xira.

¹ Encontra-se, atualmente, sob a proposta de alteração ao seu conteúdo funcional.
Relatório anual Tribunal Judicial Comarca de Lisboa Norte - 2023



Tribunal Judicial da Comarca de Lisboa Norte Gabinete da Presidência

Palácio da Justiça - 2670-502 Loures
Tel. 219825200 Fax: 219825223 Email: loures.judicial@tribunais.org.pt

Atendendo ao conteúdo funcional, concretizando os pedidos de pesquisa de legislação, jurisprudência e/ou doutrina, bem como o demais conteúdo funcional atribuído aos assessores, foram solicitados pela Juiz Presidente da Comarca de Lisboa Norte e pelos demais Senhores Magistrados Judiciais da Comarca os seguintes pedidos:

Ciências Jurídicas			
Autor/pedido	Detalhes/observações	Jurisdição	Estado
Juiz Presidente	Elaboração do Projeto de Regulamento do parque de estacionamento do Palácio da Justiça de Loures.	----	Concluído
Juiz Presidente	Elaboração do Projeto de Regulamento Interno do Tribunal Judicial da Comarca de Lisboa Norte.	----	Concluído
Juiz Presidente	Elaboração de notícia publicada no portal da Comarca, referente ao Processo 12/17.5JBSB - "Hell Angels".	Criminal	Concluído
Juiz Presidente	Elaboração de informação referente à solicitação do envio de decisões judiciais relevantes para publicação na página eletrónica do TJCLN.	---	Concluído
Juízo Local Cível de Vila Franca de Xira - J1	Pesquisa de legislação nacional e europeia referente à temática da doença dos Legionários anterior e posterior à data dos factos; Instrumentos internacionais (vinculativos ou não – v.g recomendações, orientações, pareceres). Pesquisa de jurisprudência relevante e casos análogos; Posições da doutrina a respeito do dever de vigilância/cuidado e aplicação da presunção de culpa; Confronto entre nº1 e n.º2 do artigo 493.º do Código Civil. Análise da documentação junta pelas partes.	Cível	Concluído
STJ	Realização de teste à ferramenta de anonimização de acórdãos em parceria com INESC-ID, no âmbito do projeto IRIS e respetiva avaliação.	---	Concluído
Juiz Presidente	Decisões judiciais referentes aos crimes de violência doméstica para anonimizar.	Criminal	Concluído
Juiz Presidente	Colaboração no estudo acerca de “Tráfico de Pessoas: Caracterização do Crime e das Decisões Judiciais em Portugal”, com a respetiva anonimização.	Criminal	Concluído
Juiz Presidente	Análise de peças processuais no âmbito do Observatório Judicial da Violência de Género e Doméstica.	Criminal	Concluído



Tribunal Judicial da Comarca de Lisboa Norte Gabinete da Presidência

Palácio da Justiça - 2670-502 Loures
Tel. 219825200 Fax: 219825223 Email: loures.judicial@tribunais.org.pt

A nível de formação, o assessor de ciências jurídicas, frequentou uma ação de formação contínua prestada pelo Centro de Estudos Judiciários (CEJ) e participou no Seminário “*Os direitos da Criança e a Família*”, organizado pelo Tribunal Judicial da Comarca de Lisboa Norte, com o apoio da Câmara Municipal de Loures, conforme melhor descrito no quadro seguinte:

Denominação	Descrição	data
Ação de Formação Contínua Tipo A no Centro de Estudos Judiciários (CEJ)	Sensibilização para as problemáticas específicas no domínio da tutela do ambiente, nomeadamente, no âmbito da Lei n.º 56/2011, de 15 de Novembro, que transpôs a Directiva n.º 2008/99/CE, do Parlamento Europeu e do Conselho, de 19 de Novembro, e a Directiva n.º 2009/123/CE, do Parlamento Europeu e do Conselho, de 21 de Outubro; salientar que, em 15-12-2021, a Comissão Europeia adotou uma proposta de substituição da Diretiva n.º 2008/99, com vista ao reforço da tutela do ambiente, no âmbito do Pacto Ecológico Europeu (European Green Deal).	30/jul/2023
Seminário - Direitos da Criança e a Família	Discussão relativa aos direitos da Criança no contexto da Justiça, precisamente no mês em que foi celebrado o instrumento normativo de especial relevância, designadamente a Convenção dos Direitos da Criança; Abordagem às necessidades e interesses específicos da Criança e família.	16/nov/2023

Atendendo à data de início de funções da atividade de assessoria de ciências jurídicas no Tribunal da Comarca de Lisboa Norte, foram, assim, solicitados vários pedidos de assessoria, destacando-se, em particular, o pedido efetuado no âmbito do processo de especial complexidade, inserido na matéria referente à doença dos Legionários (*Legionella*).

Por outro lado, destaca-se também, com alguma expressão, os pedidos relativos à anonimização de peças processuais, atendendo às orientações emanadas pelo Conselho Superior da Magistratura.



Tribunal Judicial da Comarca de Lisboa Norte Gabinete da Presidência

Palácio da Justiça - 2670-502 Loures
Tel. 219825200 Fax: 219825223 Email: loures_judicial@tribunais.org.pt

Apesar do exercício da atividade de assessoria jurídica ser ainda recente na Comarca e, tratando-se de uma funcionalidade nova, que rompe com alguns hábitos instalados há muitos anos, possa gerar algumas reservas, denotou-se um incremento e uma evolução positiva na atividade prestada, reforçando, assim, a necessidade e a importância que a mesma deve ter, enquanto mecanismo de apoio e auxílio aos Magistrados Judiciais e à Juiz Presidente do Tribunal.

III. Os Tribunais e o Território da Comarca

A informação constante dos anteriores relatórios, quanto à estrutura e acessibilidades dentro da comarca, sofreu alteração de relevo, com a instalação do Juízo do Trabalho e do Juízo Local Cível de Torres Vedras naquela cidade, deixando, pois, o primeiro de estar instalado na vila do Cadaval.

No mais, mantém-se o referido, a este respeito, em anteriores relatórios.

1- Novas instalações em Torres Vedras

O Tribunal de Trabalho de Torres Vedras, até então deslocalizado no Cadaval, encontra-se, desde setembro 2023 a funcionar na cidade de Torres Vedras, em instalações outrora ocupadas pela Caixa Geral de Depósitos, concluídas que foram as obras de adaptação do espaço.

No mesmo espaço, face à exiguidade das instalações do Palácio de Justiça de Torres Vedras, foi também instalado o Juízo Local Cível de Torres Vedras.



M

Tribunal Judicial da Comarca de Lisboa Norte Gabinete da Presidência

Palácio da Justiça - 2670-502 Loures
Tel. 219825200 Fax: 219825223 Email: loures.judicial@tribunais.org.pt

Tendo em conta o tempo já decorrido desde a entrada em vigor da LOSJ, bem como as razões de princípio que, na ótica do legislador, determinaram a introdução do art.º 82.º, n.º 3, na Lei Orgânica do Sistema Judiciário impunha-se repensar a situação existente.

Assim, com a realocização do Juízo do Trabalho, o cidadão deixou de se ver forçado a empreender deslocções para a localidade do Cadaval a qual, desde logo, continua a não se encontrar bem servida a nível de transportes públicos, passando a imperar a proximidade do cidadão.

As novas instalações foram abertas ao público em 01 de setembro 2023 tendo sido visitadas pela srª Ministra da Justiça em 27 de setembro 2023.





Tribunal Judicial da Comarca de Lisboa Norte Gabinete da Presidência

Palácio da Justiça - 2670-502 Loures
Tel. 219825200 Fax: 219825223 Email: loures.judicial@tribunais.org.pt



Visita da Sr^a Ministra da Justiça, dr^a Catarina Sarmento e Castro às novas instalações do Juízo do Trabalho e Juízo Local Cível de Torres Vedras.



**Tribunal Judicial da Comarca de Lisboa Norte Gabinete
da Presidência**

Palácio da Justiça - 2670-502 Loures
Tel. 219825200 Fax: 219825223 Email: loures_judicial@tribunais.org.pt

2 - Juízo de Comércio de Vila Franca de Xira – deslocalizado em Loures

A este respeito, já em anteriores relatórios se deu nota das dificuldades criadas com a deslocalização desde Juízo, para o núcleo de Loures.

Tais problemas continuam a verificar-se, pelo que se nos afigura ainda pertinente abordar autonomamente esta questão, na medida em que a deslocalização tem obrigado à deslocação de funcionários de Vila Franca de Xira para Loures, com enorme prejuízo pessoal.

Verificamos que a deslocalização do Juízo de Comércio contribui para assimetrias funcionais no Núcleo de Vila Franca de Xira, causada pela disfuncionalidade da organização da estrutura judiciária, sendo potenciada pela ausência adequada de transportes públicos. São fatores que criam aos funcionários, ali colocados, um ónus adicional e penalizador considerando o número de horas despendidas em transportes públicos ou em custos acrescidos com o transporte pessoal como alternativa à ausência de transportes públicos.

Note-se, igualmente que esta situação é inibidora da existência de candidatos a ocupar os lugares disponíveis no quadro do Núcleo de Vila Franca de Xira, por receio de serem deslocados para Loures, precisamente para o Juízo de Comércio.

Também por esta razão, como mais abaixo melhor se referirá, se considera essencial a construção do Palácio de Justiça de Vila Franca de Xira, de forma a, naquela localidade, e em cumprimento da previsão legal, se vir a acolher (além do mais) o juízo do Comércio.



**Tribunal Judicial da Comarca de Lisboa Norte Gabinete
da Presidência**

Palácio da Justiça - 2670-502 Loures
Tel. 219825200 Fax: 219825223 Email: loures.judicial@tribunais.org.pt

IV – Orçamento e sua execução:

No que diz respeito ao orçamento, verifica-se que a análise financeira reflete um aumento substancial no orçamento.

Mostra-se, no entanto, essencial garantir que os recursos sejam alocados efetivamente, especialmente considerando as enormes necessidades a nível do edificado.

No ano de 2023, foram aprovados 126 procedimentos, dos quais 122 foram efetivamente realizados, conforme estipulado pelo Código dos Contratos Públicos. No entanto, quatro procedimentos foram recusados devido à inexistência de dotação disponível para atender à solicitação.

No que diz respeito ao orçamento, a Comarca apresenta um orçamento corrigido de **1.663.740,51€**, refletindo um aumento significativo de 46,77% em comparação ao ano anterior. Contudo, esse aumento revela-se enganador, uma vez que, como referido, não foi dada sequência por parte dos Serviços Financeiros da DGAJ à execução de alguns procedimentos propostos pela Comarca. Nessa medida verifica-se que existe uma diminuição na execução orçamental em comparação com o ano anterior:



Tribunal Judicial da Comarca de Lisboa Norte Gabinete da Presidência

Palácio da Justiça - 2670-502 Loures

Tel. 219825200 Fax: 219825223 Email: loures.judicial@tribunais.org.pt

Ano	Dotação corrigida	Cabimentos acumulados	Compromissos acumulados	Saldo dos compromissos	Saldo da execução orçamental %
2022	1 133 769,00	1 071 188,70	1 070 468,74	63 300,44	5,58
2023	1 663 740,51	1 060 619,60	1 057 462,42	606 278,09	36,44

Assim, constata-se uma diminuição da despesa orçamental relativamente ao ano de 2022 na ordem dos 1,21%.

Este valor resultou, além do mais, do facto de terem sido recusados, pela DGAJ, os seguintes procedimentos:

- Reparação AVAC - PIC e Local Criminal, no Palácio da Justiça de Loures
- Aquisição e colocação de sinalética fotoluminescente, armaduras e bandeirolas,
- Controlo de Acessos para 24 portas de acesso reservado, no Palácio da Justiça de Loures
- Colocação de calhas no chão para proteger os cabos, e colocação de projetores Led, no Palácio da Justiça de Torres Vedras
- Procedimento urgente colocação de botoneira do alarme de incêndio, no Palácio da Justiça de Alenquer



**Tribunal Judicial da Comarca de Lisboa Norte Gabinete
da Presidência**

Palácio da Justiça - 2670-502 Loures
Tel. 219825200 Fax: 219825223 Email: loures.judicial@tribunais.org.pt

Além disso, embora o procedimento tenha sido iniciado com o respetivo cabimento, não teve continuidade devido à ausência de compromisso, nos seguintes casos:

- Desentupimento das caixas de águas pluviais instaladas na garagem;
- Reparação urgente fechadura de porta gabinete de Magistrado M. P.;
- Procedimento urgente de reparação de anomalias identificadas pela inspeção aos elevadores n. 1 e 2 (Cláusula C3), nas novas instalações de Torres Vedras;
- Reparação, fornecimento e montagem de material e equipamento elétrico - calhas no chão, no Palácio da Justiça de Vila Franca de Xira

Desta forma, a despesa expressa em dezembro, no valor de 1 060 619,63€, apresenta uma taxa de execução de “apenas” 63,75%, devido às razões mencionadas anteriormente.

No valor acima mencionado, incluem-se, além das despesas permanentes de funcionamento, as seguintes melhorias e investimentos:

- modernização do acesso através do portão da garagem;
- implementação de sistema GSM - Sistema WIFI;
- instalação de sensores para deteção de movimento nos edifícios;
- substituição do sistema de AVAC no edifício Varandas da Lezíria em Vila Franca de Xira;
- troca dos casquilhos de eletricidade por lâmpadas LED, instalação de calhas.



**Tribunal Judicial da Comarca de Lisboa Norte Gabinete
da Presidência**

Palácio da Justiça - 2670-502 Loures

Tel. 219825200 Fax: 219825223 Email: loures.judicial@tribunais.org.pt

Importa, pois, salientar que o valor mencionado anteriormente precisa de ser contextualizado. Uma leitura superficial pode levar à interpretação de que a Comarca não realizou as ações necessárias para os investimentos, deixando uma parte significativa do “*seu*” orçamento por executar, o que, numa leitura mais atenta e aprofundada se verifica não corresponder à verdade.

Com efeito, é importante destacar que o orçamento é da responsabilidade da DGAJ, e a Comarca depende dos critérios dessa entidade, dos quais não tem conhecimento. Apesar de o valor orçamental possibilitar, por exemplo, a realização de ações de melhoramento nas instalações, esse plano foi vedado à Comarca sem que os motivos fossem comunicados.

A título de exemplo, diremos que os procedimentos recusados teriam contribuído significativamente para a melhoria da segurança do edifício. Além disso, destaca-se que esse tipo de procedimentos tem sido adiado centralmente desde 2021. A segurança e as condições de trabalho são preocupações fundamentais da Comarca, e espera-se que as medidas necessárias sejam implementadas o quanto antes.

Para melhor representação das despesas realizadas, segue mapa com o balancete orçamental referente ao mês de dezembro:



Tribunal Judicial da Comarca de Lisboa Norte Gabinete da Presidência

Palácio da Justiça - 2670-502 Loures

Tel. 219825200 Fax: 219825223 Email: loures.judicial@tribunais.org.pt

Rubrica	Designação	Dot. Inicial €	Dot. Corr. €	Cab. Acum. €	Comp. Acum. €	Saldo Cab. €	Saldo Comp. €
02.01.02.00.00	(OF) Combustíveis e Lubrificantes	3 000,00 €	1 051,64 €	0,00 €	0,00 €	1 051,64 €	1 051,64 €
02.01.02.A0.09	(OF) Combustíveis e Lubrificantes - anos findos	0,00 €	448,36 €	448,36 €	448,36 €	0,00 €	0,00 €
02.01.02.B0.00	(OF) Combustíveis e Lubrificantes (Viaturas)	1 050,00 €	6 420,00 €	6 420,00 €	6 420,00 €	0,00 €	0,00 €
02.01.02.B0.09	(OF) Combustíveis e Lubrificantes (Viat.) - anos findos	0,00 €	0,00 €	0,00 €	0,00 €	0,00 €	0,00 €
02.01.04.00.00	(OF) Limpeza e Higiene	8 472,00 €	8 472,00 €	8 049,61 €	8 049,61 €	422,39 €	422,39 €
02.01.05.00.00	(OF) Alimentação - Refeições confeccionadas	50,00 €	50,00 €	0,00 €	0,00 €	50,00 €	50,00 €
02.01.07.00.00	(OF) Vestuário e Artigos Pessoais	355,00 €	0,00 €	0,00 €	0,00 €	0,00 €	0,00 €
02.01.08.A0.00	(OF) Papel	36 000,00 €	36 411,43 €	35 551,74 €	35 551,74 €	859,69 €	859,69 €
02.01.08.A0.09	(OF) Papel - anos findos	11 338,40 €	11 330,14 €	11 330,14 €	11 330,14 €	0,00 €	0,00 €
02.01.08.B0.00	(OF) Consumíveis de Impressão	5 000,00 €	5 000,00 €	3 263,83 €	3 263,83 €	1 736,17 €	1 736,17 €
02.01.08.C0.00	(OF) Outros	5 000,00 €	5 000,00 €	3 899,64 €	3 899,64 €	1 100,36 €	1 100,36 €
02.01.08.C0.09	(OF) Outros - anos findos	0,00 €	467,55 €	467,55 €	467,55 €	0,00 €	0,00 €
02.01.08.C1.00	(OF) Outros - Envelopes	9 000,00 €	12 300,00 €	12 015,64 €	12 015,64 €	284,36 €	284,36 €
02.01.08.C2.00	(OF) Outros - Contracapas	5 465,00 €	8 706,97 €	8 706,97 €	8 706,97 €	0,00 €	0,00 €
02.01.08.C2.09	(OF) Contra Capas - anos findos	0,00 €	1 385,69 €	1 385,69 €	1 385,69 €	0,00 €	0,00 €
02.01.08.C3.00	(OF) Armazenamento Digital - Pens / Cds	90,00 €	90,00 €	0,00 €	0,00 €	90,00 €	90,00 €
02.01.11.00.00	(OF) Material de Consumo Clínico	150,00 €	0,00 €	0,00 €	0,00 €	0,00 €	0,00 €
02.01.17.00.00	(OF) Ferramentas e Utensílios	80,00 €	0,00 €	0,00 €	0,00 €	0,00 €	0,00 €
02.01.18.00.00	(OF) Livros e Documentação Técnica	300,00 €	300,00 €	54,00 €	54,00 €	246,00 €	246,00 €
02.01.19.00.00	(OF) Artigos Honoríficos e de Decoração	174,00 €	132,07 €	132,07 €	132,07 €	0,00 €	0,00 €
02.01.21.00.00	(OF) Outros Bens	85 000,00 €	127 283,28 €	85 943,62 €	85 943,62 €	41 339,66 €	41 339,66 €
02.01.21.00.00	(OI) Outros Bens	0,00 €	5 000,00 €	0,00 €	0,00 €	5 000,00 €	5 000,00 €
02.01.21.A0.09	(OF) Outros Bens - anos findos	1 915,48 €	1 915,48 €	1 915,48 €	1 915,48 €	0,00 €	0,00 €
02.01.21.A0.09	(OI) Outros Bens - anos findos	53 874,00 €	53 874,00 €	53 874,00 €	53 874,00 €	0,00 €	0,00 €
02.02.01.B1.00	(OF) Encargos das Instalações - Eletricidade	700 000,00 €	693 500,00 €	202 082,93 €	202 082,93 €	491 417,07 €	491 417,07 €
02.02.01.B1.09	(OF) Encargos das Instalações - Eletric. - anos findos	45 000,00 €	41 610,00 €	23 730,21 €	23 730,21 €	17 879,79 €	17 879,79 €
02.02.01.B2.00	(OF) Encargos das Instalações - Água	35 000,00 €	36 290,00 €	36 290,00 €	33 923,99 €	30,70 €	2 366,01 €
02.02.01.B2.09	(OF) Encargos das Instalações - Água - anos findos	3 736,12 €	2 744,84 €	2 744,84 €	2 744,84 €	0,00 €	0,00 €
02.02.02.00.00	(OF) Limpeza e Higiene	307 808,28 €	307 808,28 €	304 549,58 €	304 549,58 €	3 258,70 €	3 258,70 €
02.02.02.A0.09	(OF) Limpeza e Higiene - anos findos	84,87 €	84,85 €	0,00 €	0,00 €	84,85 €	84,85 €
02.02.03.00.00	(OF) Conservação de Bens	0,00 €	800,00 €	701,10 €	701,10 €	98,90 €	98,90 €
02.02.03.01.00	(OF) Conservação de Bens - Extintores	1 500,00 €	0,00 €	0,00 €	0,00 €	0,00 €	0,00 €
02.02.03.02.00	(OF) Conservação de Bens - Impressoras-Fax-Digitalizad.	1 000,00 €	0,00 €	0,00 €	0,00 €	0,00 €	0,00 €
02.02.03.03.00	(OF) Conservação de Bens - Edifícios	20 000,00 €	21 783,78 €	17 604,42 €	16 977,12 €	4 179,36 €	4 806,66 €
02.02.03.04.00	(OF) Conservação de Bens - Ar Condicionado	5 100,00 €	6 142,00 €	527,67 €	527,67 €	5 614,33 €	5 614,33 €
02.02.03.05.00	(OF) Conservação de Bens - Elevadores	5 000,00 €	5 000,00 €	1 660,50 €	1 660,50 €	3 339,50 €	3 339,50 €
02.02.03.06.00	(OF) Conservação de Bens - Outros	1 600,00 €	1 600,00 €	0,00 €	0,00 €	1 600,00 €	1 600,00 €
02.02.06.00.00	(OF) Locação de Material de Transporte	0,00 €	4 635,00 €	4 635,00 €	4 635,00 €	0,00 €	0,00 €
02.02.06.A0.00	(OF) Locação de Material de Transporte	127,00 €	2 312,89 €	2 312,89 €	2 312,89 €	0,00 €	0,00 €
02.02.06.A0.09	(OF) Locação de Material de Transporte - anos findos	163,49 €	163,49 €	0,00 €	0,00 €	163,49 €	163,49 €
02.02.08.00.00	(OF) Locação de Outros Bens	54 000,00 €	0,00 €	0,00 €	0,00 €	0,00 €	0,00 €
02.02.08.A0.09	(OF) Locação de Outros Bens - anos findos	2 750,00 €	100,00 €	0,00 €	0,00 €	100,00 €	100,00 €
02.02.09.C0.00	(OF) Comunicações Fixas de Voz	2 800,00 €	2 800,00 €	1 933,72 €	1 933,72 €	866,28 €	866,28 €
02.02.09.C0.09	(OF) Comunicações Fixas de Voz - anos findos	849,38 €	172,20 €	172,20 €	172,20 €	0,00 €	0,00 €
02.02.09.D0.00	(OF) Comunicações Móveis	420,00 €	520,00 €	520,00 €	520,00 €	0,00 €	0,00 €
02.02.09.D0.09	(OF) Comunicações Móveis - anos findos	163,49 €	96,20 €	96,20 €	96,20 €	0,00 €	0,00 €
02.02.10.00.00	(OF) Transportes	8 000,00 €	9 656,00 €	6 620,34 €	6 620,34 €	3 035,66 €	3 035,66 €
02.02.10.A0.09	(OF) Transportes - anos findos	1 656,00 €	0,00 €	0,00 €	0,00 €	0,00 €	0,00 €
02.02.11.00.00	(OF) Representação dos Serviços	120,00 €	120,00 €	0,00 €	0,00 €	120,00 €	120,00 €
02.02.12.B0.00	(OF) Seguros - Outras	600,00 €	600,00 €	199,95 €	199,95 €	400,05 €	400,05 €
02.02.15.B0.00	(OF) Formação - Outras	68,00 €	68,00 €	0,00 €	0,00 €	68,00 €	68,00 €
02.02.17.A0.00	(OF) Publicidade Obrigatória	200,00 €	400,00 €	205,40 €	205,40 €	194,60 €	194,60 €
02.02.17.C0.00	(OF) Publicidade - Outra	30,00 €	30,00 €	0,00 €	0,00 €	30,00 €	30,00 €
02.02.18.00.00	(OF) Vigilância e Segurança	123 600,00 €	144 191,44 €	144 191,44 €	144 191,44 €	0,00 €	0,00 €
02.02.18.A0.09	(OF) Vigilância e Segurança - anos findos	9 633,36 €	9 781,94 €	9 781,94 €	9 781,94 €	0,00 €	0,00 €
02.02.19.C0.00	(OF) Assistência Técnica - Outros	28,56 €	2 012,51 €	0,00 €	0,00 €	2 012,51 €	2 012,51 €
02.02.19.C0.09	(OF) Assistência Técnica - Outros - anos findos	226,25 €	357,93 €	357,93 €	357,93 €	0,00 €	0,00 €
02.02.19.C1.00	(OF) Assistência Técnica - AVAC	6 042,84 €	6 042,84 €	4 532,13 €	4 532,13 €	1 510,71 €	1 510,71 €
02.02.19.C2.00	(OF) Assistência Técnica - Elevadores	6 553,44 €	7 173,44 €	7 173,36 €	7 173,36 €	0,08 €	0,08 €
02.02.19.C2.09	(OF) Assistência Técnica - Elevadores - anos findos	4 778,55 €	4 505,49 €	4 505,49 €	4 505,49 €	0,00 €	0,00 €
02.02.19.C3.00	(OF) Assistência Técnica - Segurança Passiva	88,77 €	4 027,62 €	3 904,62 €	3 904,62 €	123,00 €	123,00 €
02.02.19.C3.09	(OF) Assistência Técnica - Seg. Passiva - anos findos	31,85 €	98,23 €	98,23 €	98,23 €	0,00 €	0,00 €
02.02.21.00.00	(OF) Utilização de Infraestruturas de Transportes	900,00 €	3 192,90 €	3 179,25 €	3 037,25 €	13,65 €	155,65 €
02.02.21.A0.09	(OF) Utilização de Infraestruturas Transp.-anos findos	0,00 €	75,30 €	75,30 €	75,30 €	0,00 €	0,00 €
02.02.22.H0.00	(OF) Outros - Saúde no Trabalho	25,39 €	141,00 €	141,00 €	141,00 €	0,00 €	0,00 €
02.02.22.H0.09	(OF) Outros - Saúde no Trabalho - anos findos	51,21 €	235,00 €	235,00 €	235,00 €	0,00 €	0,00 €
02.02.25.01.00	(OF) Outros Serviços - Despesas de Condomínios	7 000,00 €	7 540,00 €	6 803,84 €	6 803,84 €	736,16 €	736,16 €
02.02.25.02.00	(OF) Outros Serviços - Outros	16 500,00 €	25 147,30 €	24 321,72 €	24 269,32 €	825,58 €	877,98 €
02.02.25.02.09	(OF) Outros Serviços - Outros - anos findos	8 236,08 €	8 236,08 €	8 236,08 €	8 236,08 €	0,00 €	0,00 €
02.02.25.03.00	(OF) Outros Serviços - Inspeção de Elevadores	140,00 €	140,00 €	0,00 €	0,00 €	140,00 €	140,00 €
02.02.25.04.00	(OF) Outros Serviços - Inspeção de Veículos	40,00 €	40,00 €	0,00 €	0,00 €	40,00 €	40,00 €
03.05.02.J0.00	(OF) Juros de Mora	150,00 €	150,00 €	55,04 €	55,04 €	94,96 €	94,96 €
03.05.02.J0.09	(OF) Juros de Mora - anos findos	11,95 €	11,95 €	5,99 €	5,99 €	5,96 €	5,96 €
04.08.02.B0.00	(OF) Outras - Transferências para as famílias	12 500,00 €	12 500,00 €	0,00 €	0,00 €	12 500,00 €	12 500,00 €
06.02.03.A1.00	(OF) Despesas Bancárias	40,00 €	40,00 €	0,00 €	0,00 €	40,00 €	40,00 €
06.02.03.00.00	(OF) Outras Despesas Correntes - Outras	60,00 €	320,00 €	320,00 €	320,00 €	0,00 €	0,00 €
07.01.10.A0.B0	(OF) Equipamento Básico - Outros	0,00 €	3 103,40 €	2 686,68 €	2 686,68 €	416,72 €	416,72 €
Totais :		1 620 728,76 €	1 663 740,51 €	1 060 619,63 €	1 057 462,42 €	603 120,88 €	606 278,09 €



Tribunal Judicial da Comarca de Lisboa Norte Gabinete da Presidência
Palácio da Justiça - 2670-502 Loures
Tel. 219825200 Fax: 219825223 Email: loures.judicial@tribunais.org.pt

V – Recursos Humanos:

No ano de 2023 exerceram funções na Comarca de Lisboa Norte:

1 – De janeiro a julho: 62 Juízes, dos quais 57 titulares, 2 auxiliares em substituição de titular, 2 colocados nos termos do art. 107º do DL 49/2014 e 6 colocados no âmbito do Quadro Complementar de Juízes de Lisboa.

2 – De setembro a dezembro: 65 juízes, dos quais 53 titulares, 3 auxiliares em substituição de titular, 2 colocados nos termos do art. 107º do DL 49/2014 e 7 colocados no âmbito do Quadro Complementar de Juízes de Lisboa.

3 – 65 Magistrados do Ministério Público, dos quais 62 titulares e 3 colocados no âmbito do Quadro Complementar de Lisboa.

4 – Oficiais de Justiça: 190 dos quais 4 secretários de justiça, 33 escrivães de direito, 80 escrivães adjuntos e 73 escrivães auxiliares.

5 - Outros: Assistentes Técnicos e Assistentes Operacionais – 15; Contratos CEI – 3

6 – Assessores Gabinete de Apoio aos Magistrados Judiciais: 2

Abaixo, devidamente preenchido, segue Quadro dos Magistrados Judiciais que exerceram funções na Comarca, durante o ano de 2023.

Quadro de Magistrados Judiciais						
Comarca de Lisboa Norte						
Magistrados Judiciais que exerceram funções no período em análise						
Núcleo	Unidade Orgânica		Auxiliares		Acumulações	



Tribunal Judicial da Comarca de Lisboa Norte Gabinete da Presidência

Palácio da Justiça - 2670-502 Loures

Tel. 219825200 Fax: 219825223 Email: loures.judicial@tribunais.org.pt

		Quadro Legal (1)	Em substituição de titular	Artº 108º do RLOSJ	Quadro Real	(além quadro, medidas de gestão)	Período de tempo em que exerceu (ram), no período (2) (em meses)	Na Unidade, exercera m funções no período (em média)
Loures	Juízo Central Criminal	7	1		8			8
Loures	Juízo Local Criminal Loures	3	1		4	1	3	5
Loures	Juízo do Trabalho de Loures	2			2			2
Loures	Juízo Família e Menores Loures	4			4	0,4	4	4,4
Loures	Juízo Local Cível de Loures	5			4	0,5	4	4,5
Loures	Juízo Central Cível	6	1		5	1	10	5,8
Loures	Juízo Execuções	3			3	0,5	10	3,5
Loures	Juízo Instrução	4	1		3		2	3
Loures	Juízo Pequena instância	2			2			2
Lourinhã	Juízo Genérico	1			1			1
Torres Vedras	Local Criminal	2			2			2
Torres Vedras	Local Cível	2			2			2
Torres Vedras	Trabalho	1			1			1
Torres Vedras	Família e Menores	2	1		1	0,3	10	1,3
Vila Franca Xira	Local Criminal	3			3			3
Vila Franca Xira	Local Cível	2			2			2
Vila Franca Xira	Família e Menores	3			3			3
Vila Franca Xira	Trabalho	2			2			2
Vila Franca Xira	Comércio	4			4			4
Alenquer	Local Criminal	1			1			1
Alenquer	Local Cível	2			1	1	4	1,4

Notas para melhor análise do Quadro supra:



**Tribunal Judicial da Comarca de Lisboa Norte Gabinete
da Presidência**

Palácio da Justiça - 2670-502 Loures
Tel. 219825200 Fax: 219825223 Email: loures.judicial@tribunais.org.pt

- Juízo Central Criminal:

No juízo estiveram colocados duas juízes ao abrigo do disposto no art. 107º DL 49/2014, de 27.03, pelo que o quadro real do juízo se situa nos 8.

No J6 esteve colocada Srª Juiz como auxiliar de substituição de titular;

- Juízo Local Criminal de Loures

Juiz 2: De janeiro a abril a srª juiz do QCJ, Drª Mariana Campino, esteve em substituição de titular, ausente por baixa médica. Entre abril e julho, a mesma srª juiz manteve-se ali colocada, em apoio ao juízo, face à redução de serviço da srª juiz titular.

Juiz 3: Desde setembro até dezembro, uma Juiz do QCJ esteve colocada em substituição de titular ausente por baixa médica (situação que se mantém à data da elaboração do presente relatório);

- Juízo Central Cível:

A Sra. Juiz do J1 teve redução de serviço, tendo o serviço a seu cargo sido distribuído pelos restantes Srs. Juízes do Juízo central cível durante o período compreendido entre janeiro a julho. No período de setembro a dezembro foi colocada no lugar uma Sra. Juiz do QCJ.

- Juízo de Execução de Loures:

No período de janeiro a abril o juízo teve duas sras. Juízes do QCJ em substituição de uma srª juiz titular, tramitando entre si 5 números de processos. Durante o mesmo período a Sra. Juiz do J1 acumulava os restantes números. De abril a setembro as senhoras juízes



**Tribunal Judicial da Comarca de Lisboa Norte Gabinete
da Presidência**

Palácio da Justiça - 2670-502 Loures
Tel. 219825200 Fax: 219825223 Email: loures.judicial@tribunais.org.pt

do QCJ, por deliberação do CSM deixaram de estar afetas a este juízo tendo a senhora juiz do J1 acumulado todo o serviço do J2 devido a baixa médica da titular.

Também até abril o juízo teve uma sra. Juiz do QCJ afeta ao J3 em regime de substituição de titular ausente por baixa médica.

- De abril a julho, o Sr. Juiz. José Vilalonga ficou responsável por 8 números de processos e o Sr. Juiz titular do J3 tramitou 2 números (regressou com redução de serviço);

Desde outubro a Sra. Juiz titular do J1 ficou responsável por tramitar todos os processos do J3, excluindo aqueles que já tinham conclusão aberta para o sr. juiz titular.

- Juízo Família e Menores Torres Vedras:

De janeiro até julho, colocação de uma senhora juiz do QCJ, que assegurou 3 números de processos. De setembro a dezembro colocação de juiz do QCJ, para assegurar metade do serviço. Dada a ausência, por baixa médica, da sr^a juiz titular, a sr^a juiz do QCJL passou a assegurar, a partir de dezembro, 7 números de processos, sendo os demais assegurados, em acumulação, por sr^a juiz do Juízo de Família e Menores de Vila Franca de Xira.

- Juízo local cível de Alenquer:

De setembro a dezembro esteve colocada Sr^a juiz do QCJ como auxiliar ao juízo.



Tribunal Judicial da Comarca de Lisboa Norte Gabinete da Presidência

Palácio da Justiça - 2670-502 Loures
Tel. 219825200 Fax: 219825223 Email: loures.judicial@tribunais.org.pt

5. Assiduidade:

Ultrapassada que se mostra a situação pandémica vivenciada nos anos de 2020 e 2021, podemos afirmar que o ano de 2023 decorreu dentro de parâmetros de normalidade, sendo o trabalho presencial a regra, com o teletrabalho a assumir, na comarca, carácter residual, aplicando-se a situações funcionais estratégicas que permitem adequar um contexto laboral às vicissitudes particulares de alguns funcionários.

Dois funcionários no Núcleo de Loures e um em Vila Franca de Xira adotam esse regime.

5.1 – Juízes

- No quadro abaixo, analisa-se a assiduidade dos srs. Juízes, bem como as razões das mesmas.

	Soma dos dias
Artigo 10.º, n.º 1 EMJ	50
Artigo 10.º-A, n.º 2 EMJ	36
Ações de formação diversas	20
Doença	313
Licenças parentais	0
Total	419
Juízes em funções na Comarca	64
Total de dias úteis no período em análise	249

*inclui 12 faltas por assistência a filho < 12 anos



Tribunal Judicial da Comarca de Lisboa Norte Gabinete da Presidência

Palácio da Justiça - 2670-502 Loures
Tel. 219825200 Fax: 219825223 Email: loures.judicial@tribunais.org.pt

5.2 – Funcionários:

5.2.1 – Contextualização – a rácio entre o Quadro de funcionários, os colocados e os efetivamente em funções

O quadro abaixo ilustra a diferença entre os funcionários em funções, anotando-se os que se encontram em situação de baixa prolongada.

Núcleo	Total de Funcionários em funções	Funcionários de baixa de longa duração + licenças parentais
Alenquer	14	0
Loures	156	12 + 3
Lourinhã	8	0
Torres Vedras	47	3
Vila Franca de Xira	64	4 + 2

Aposentadorias - 4 em VFX, 2 em Loures

Essas ausências contribuem para agravar as disfunções existentes, devido ao desajustamento do quadro legal em relação às reais necessidades da Comarca. Este problema é agravado pela falta de preenchimento de vagas e pela constante saída de funcionários para outros organismos. O que se verifica é que a DGAJ parte de um pressuposto deficitário no processo de colocação de funcionários. Na Comarca, identificamos a necessidade de algumas correções para que, no futuro, a colocação de



**Tribunal Judicial da Comarca de Lisboa Norte Gabinete
da Presidência**

Palácio da Justiça - 2670-502 Loures
Tel. 219825200 Fax: 219825223 Email: loures.judicial@tribunais.org.pt

funcionários através dos respetivos Movimentos leve em consideração a saída de funcionários extra que não ocorre no âmbito desses Movimentos.

Efetivamente, a saída de funcionários, a falta de previsão de lugares nos Movimentos, as baixas médicas, entre outros, ilustram todas as dificuldades funcionais da Comarca. No entanto, o problema surge inicialmente com um quadro de funcionários desajustado, uma realidade evidente em Loures, Alenquer e também em Vila Franca de Xira. Existe uma necessidade premente de reavaliar as necessidades funcionais em cada Núcleo, separando claramente o trabalho administrativo daquele que deve ser executado por Oficiais de Justiça. Além disso, é crucial repensar como as unidades de processos devem ser organizadas.

As comarcas, especialmente as de grande dimensão, necessitam passar por uma reestruturação orgânica, diferenciando as funções de oficial de justiça e as administrativas. Essa separação funcional tem como objetivo dignificar a carreira de oficial de justiça e, ao mesmo tempo, possibilitar uma economia de recursos para o Estado.

Como medidas de gestão adotadas para minorar as dificuldades advindas da depauperação dos recursos humanos, a Comarca continua a promover, em algumas situações, a deslocalização de funcionários. Permanece o apoio por parte da Equipa de Recuperação da DGAJ aos Juízos de Execução e ao de Comércio, por existirem atrasos revelantes e elevada pendência.

No ano de 2023, de que nos ocupamos, a jurisdição penal experimentou uma redução no número de escrivães auxiliares devido ao movimento anual de oficiais de

Relatório anual Tribunal Judicial Comarca de Lisboa Norte - 2023



Tribunal Judicial da Comarca de Lisboa Norte Gabinete da Presidência

Palácio da Justiça - 2670-502 Loures
Tel. 219825200 Fax: 219825223 Email: loures.judicial@tribunais.org.pt

justiça, sendo que o esvaziamento mais pronunciado ocorreu no Juízo Local Criminal de Loures. Num único movimento, o juízo perdeu 5 escrivães auxiliares e um escrivão adjunto deixou o cargo. No mesmo ano, uma escrivã auxiliar entrou em licença parental, agravando ainda mais o défice de funcionários.

Neste contexto, foram adotadas medidas de gestão visando otimizar o funcionamento das unidades de processos, concentrando-as de forma a gerir os recursos de maneira mais eficiente, especialmente no apoio simultâneo a vários magistrados.

Nesse sentido, procedeu-se à reformulação de unidades de processo no Núcleo de Loures, nomeadamente no Juízo Local Criminal, que passaram de 4 para duas unidades. No Núcleo de Vila Franca de Xira, ocorreu uma agregação das unidades J2 e J3 do Juízo de Família e Menores, enquanto no Juízo Local Criminal, as unidades J1, J2 e J3 passaram a ser enquadradas por uma única unidade de processos.

Esta reorganização das unidades de processos em resposta à escassez de recursos humanos, particularmente de escrivães adjuntos e auxiliares, reflete uma busca por eficiência. Essa abordagem visa proporcionar ao escrivão de direito uma equipa de trabalho que permita o pleno exercício de suas funções, conforme definido no respetivo Estatuto e nas expectativas quanto à contribuição para o funcionamento adequado das unidades de processos no apoio aos Senhores Juizes de Direito. No entanto, é crucial abordar de maneira abrangente a carência de funcionários para assegurar um desempenho sustentável.

Tratando-se de um indicador central para avaliações de desempenho, a Comarca apresentou a seguinte taxa de absentismo, por núcleo:



Tribunal Judicial da Comarca de Lisboa Norte Gabinete da Presidência

Palácio da Justiça - 2670-502 Loures

Tel. 219825200 Fax: 219825223 Email: loures.judicial@tribunais.org.pt

Núcleos	Taxa Absentismo
Núcleo da Lourinhã	8,01
Núcleo de Alenquer	6,5
Núcleo de Loures	14,4
Núcleo de Torres Vedras	13,8
Núcleo de Vila Franca de Xira	13,8

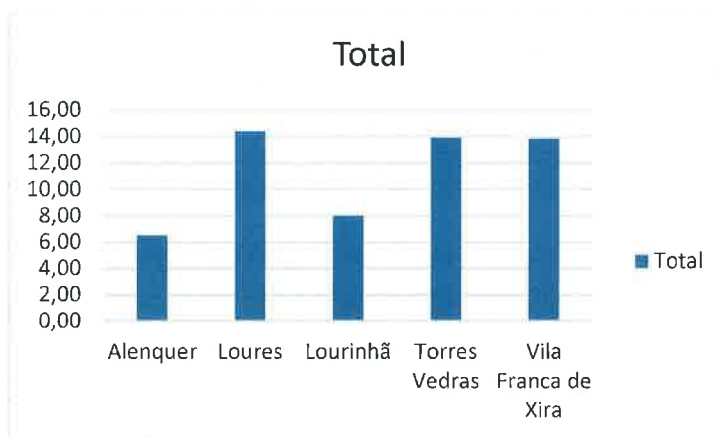

O gráfico seguinte permite uma visão rápida da relação entre a taxa de absentismo e os diferentes escalões etários.



Tribunal Judicial da Comarca de Lisboa Norte Gabinete da Presidência

Palácio da Justiça - 2670-502 Loures
Tel. 219825200 Fax: 219825223 Email: loures.judicial@tribunais.org.pt

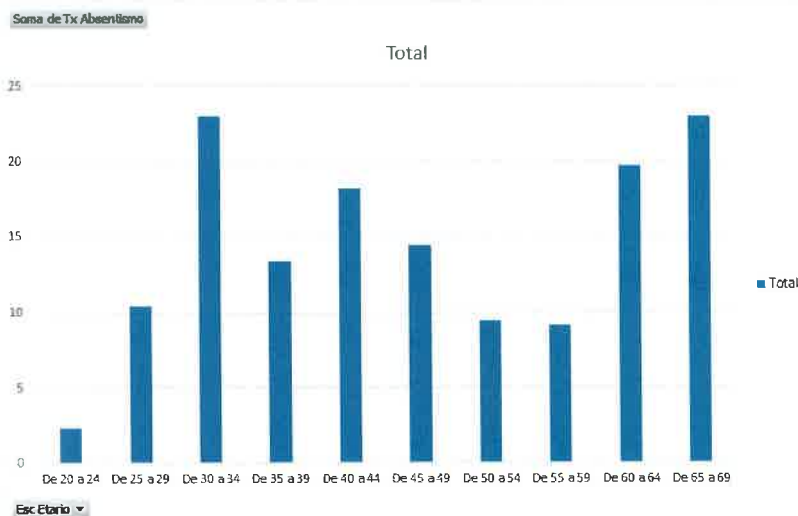

Constata-se que o grupo etário cuja taxa de absentismo é mais elevado se situa entre os 30 e 34 anos seguida da faixa entre os 65 a 69 anos.

O quadro *infra* é demonstrativo do défice funcional dos Tribunais:

Núcleo	Carreira judicial												Baixa prolongada		
	Quadro Legal				Colocações				Lugares Vagos				ED	EAdj	EAux
	Sec.	ED	EAdj	EAux	Sec.	ED	EAdj	EAux	ED	EAdj	EAux				
Loures	3	21	48	66	2	17	45	40	1	4	3	26	3	4	5
Alenquer	0	2	4	6	0	2	3	4		0	1	2		1	
Lourinhã	0	1	2	2	0	1	3	2		0	-1	0			
Torres Vedras	1	6	9	18	1	6	9	16		0	0	2		2	
Vila Franca de Xira	1	13	26	29	1	4	26	18		9	0	11	1	2	1
TOTAIS	5	43	89	121	4	30	86	80		13	3	41			
Percentagem de preenchimento do Quadro de O.J.					80%	70%	97%	66%		30%	3%	34%			
% do preenchimento do Quadro de OJ - Loures					67%	81%	94%	61%		19%	6%	39%			
% do preenchimento do Quadro de OJ - Alenquer						-	75%	67%		-	25%	33%			
% do preenchimento do Quadro de OJ - Lourinhã						-	150%	100%		-	-50%	0%			
% do preenchimento do Quadro de OJ - Torres Vedras					100%	100%	100%	89%		0%	0%	11%			
% do preenchimento do Quadro de OJ - Vila Franca de Xira					100%	31%	100%	62%		69%	0%	38%			



Tribunal Judicial da Comarca de Lisboa Norte Gabinete da Presidência

Palácio da Justiça - 2670-502 Loures

Tel. 219825200 Fax: 219825223 Email: loures_judicial@tribunais.org.pt

Carreira do regime geral												
Núcleo	Quadro Legal			Colocações			Lugares Vagos			Baixa prolongada		
	TSup	ATecn	AOper	TSup	ATecn	AOper	TSup	ATecn	AOper	TSup	ATecn	AOper
Loures	1	4	4	1	3	3	0	1	1			1
Alenquer	0	0	1	0	0	0	0	0	1			
Lourinhã	0	0	1	0	0	1	0	0	0			
Torres Vedras	0	2	2	0	2	2	0	0	0			
Vila Franca de Xira	0	2	2	0	0	2	0	2	0			
TOTAIS	1	8	10	1	5	8	0	3	2			
Percentagem de preenchimento do Quadro de O.J.				100%	63%	80%	0%	38%	20%			
% do preenchimento do Quadro de OJ - Loures				100%	75%	75%	0%	25%	25%			
% do preenchimento do Quadro de OJ - Alenquer				-	-	0%	-	-	100%			
% do preenchimento do Quadro de OJ - Lourinhã				-	-	100%	-	-	0%			
% do preenchimento do Quadro de OJ - Torres Vedras				-	100%	100%	-	0%	0%			
% do preenchimento do Quadro de OJ - Vila Franca de Xira				-	0%	100%	-	100%	0%			

Abaixo, ilustra-se a composição de cada unidade de processos da Comarca em 2022 e em 2023 e permitindo a análise da sua evolução, bem como a comparação e análise das ausências de longa duração e a sua evolução. O primeiro quadro respeita ao ano de 2022 e o segundo ao ano de 2023.



Tribunal Judicial da Comarca de Lisboa Norte Gabinete da Presidência

Palácio da Justiça - 2670-502 Loures
Tel. 219825200 Fax: 219825223 Email: loures.judicial@tribunais.org.pt

Composição atual das unidades de processos

Baixas de longa duração

Núcleo	Juízo	Secretário	EscDir	EscAdj	EscAux	Total	Secretário	EscDir	EscAdj	EscAux	Total
Alenquer	Local Cível		1	1	1	3					
Alenquer	Local Criminal		1	1	2	4					
Alenquer	Unidade Central			1	1	2					
Alenquer	Comércio			1		1					
Alenquer	Totais núcleo		2	4	4	10					
Cadaval	Proximidade										
Loures	Central Cível		1	1	5	7					
Loures	Central Criminal										
	Unidade 1		1	3	4	8			1	1	2
	Unidade 2		1	1	5	7				1	1
Loures	Local Cível										
Loures	Unidade 1		1	1	2	4					
Loures	Unidade 2		1	1	2	4					
Loures	Local Criminal										
	Unidade 1		1	1	1	3					
	Unidade 2		1	1	2	4	1				1
	Unidade 3		1	1	1	3				1	1
	Unidade 4		1	1	2	4					
Loures	Pequena Criminalidade										
	Unidade 1		1	2	2	5					
	Unidade 2		1	2	2	5					
Loures	Instrução Criminal		1	2	3	6					
Loures	Família e Menores										
	Unidade 1		1	1	1	3					
	Unidade 2		1	1	1	3					
	Unidade 3		1	1	1	3					
	Unidade 4		1	0	3	4					
Loures	Trabalho										
	Unidade 1		1	1	2	4					
	Unidade 2		0	1	2	3					
Loures	Execução		1	4	5	10			1		1
Loures	Unidade Central	3	1	5	7	16				1	1
Loures	Apoio OG			1	3	4					
Loures	Comércio		2	2		4					
Loures	UC MP			1	1	2			1		1
Loures	Totais núcleo	3	21	35	57	116		1	3	4	8
Lourinhã	Competência genérica		1	2	2	5					
Lourinhã	Totais núcleo		1	3	2	6					
Torres Vedras	Local Cível		1	2	2	5					
Torres Vedras	Local Criminal										
	Unidade 1		1	1	2	4					
	Unidade 2		1	1	3	5				1	1
Torres Vedras	Família e Menores		1	2	4	7			2	1	3
Torres Vedras	Trabalho		1		2	3					
Torres Vedras	Unidade Central	1	1	1	3	6					
Torres Vedras	Quadro proximidade										
Torres Vedras	Totais núcleo	1	6	7	16	30			2	2	4
Vila Franca de Xii	Local Cível		1	2	3	6				1	1
Vila Franca de Xii	Local Criminal										
	Unidade 1		1	2	1	4					
	Unidade 2		1	2	1	4					
	Unidade 3		1	2	2	5				1	1
Vila Franca de Xii	Família e Menores										
	Unidade 1		1	2	3	6			1		1
	Unidade 2		1	2	1	4					
	Unidade 3		1	2	1	4					
Vila Franca de Xii	Trabalho		1	2	2	5					
Vila Franca de Xii	Comércio		0	3	5	8					
Vila Franca de Xii	Unidade Central	1	1	1	3	6					
Vila Franca de Xii	Unidade da Conta		2			2		2			2
Vila Franca de Xii	Totais núcleo	1	11	20	22	54		2	1	2	5
						216					17



Tribunal Judicial da Comarca de Lisboa Norte Gabinete da Presidência

Palácio da Justiça - 2670-502 Loures
Tel. 219825200 Fax: 219825223 Email: loures.judicial@tribunais.org.pt

		Composição atual das unidades de processos - 2023					Baixas de longa duração em 2023				
Núcleo	Juízo	Secretário	EscDir	EscAdj	EscAux	Total	Secretário	EscDir	EscAdj	EscAux	Total
Alenquer	Local Cível		1	1	1	3					
Alenquer	Local Criminal		1	1	2	4					
Alenquer	Unidade Central			1	1	2					
Alenquer	Totais núcleo		2	3	4	9	0	0	0	0	0
Cadaval	Proximidade										
Loures	Central Cível		1	2	3	6					
Loures	Central Criminal		1	4	4	9		1		2	
Loures	Local Cível							1			
Loures	Unidade 1		1	2	1	4					
Loures	Unidade 2		1	2	1	4					
Loures	Local Criminal							1			
Loures	Unidade 1		1	3	2	6					
Loures	Unidade 2		1	3	2	6					
Loures	Pequena Criminalidade										
Loures	Unidade 1		1	2	2	5			1	1	
Loures	Unidade 2		1	2	1	4					
Loures	Instrução Criminal		1	3	3	7					
Loures	Família e Menores										
Loures	Unidade 1		1	1	1	3					1
Loures	Unidade 2		1	1	1	3					
Loures	Unidade 3		1	1	1	3			1		
Loures	Unidade 4		1	2	1	4					
Loures	Trabalho		1	3	1	5					
Loures	Execução		1	5	4	10					
Loures	Unidade Central	2	1	5	4	12			1	1	
Loures	Apoto OG			1	2	3					
Loures	Comércio		2	3		5		1			
Loures	Totais núcleo	2	18	45	34	99		4	3	5	12
Lourinhã	Competência genérica		1	3	2	6					
Lourinhã	Totais núcleo		1	3	2	6	0	0	0	0	0
Torres Vedras	Local Cível		1	1	2	4					1
Torres Vedras	Local Criminal										
Torres Vedras	Unidade 1		1	1	3	5					1
Torres Vedras	Unidade 2		1	2	2	5					
Torres Vedras	Família e Menores		1	2	3	6			1		
Torres Vedras	Trabalho		1		2	3					
Torres Vedras	Unidade Central	1	1	1	3	6					
Torres Vedras	Quadro proximidade										
Torres Vedras	Totais núcleo	1	6	7	15	29			1	2	3
Vila Franca de	Local Cível		1	2	2	5					
Vila Franca de	Local Criminal		1	5	3	9					
Vila Franca de	Família e Menores										
Vila Franca de	J1		1	2	2	5			1		
Vila Franca de	J2_J3		1	3	4	8					
Vila Franca de	Trabalho		1	2	2	5					
Vila Franca de	Comércio			5	4	9			1		
Vila Franca de	Unidade Central	1	1	3	1	6		1	1		
Vila Franca de	Totais núcleo	1	6	22	18	47		1	3	7	11
Comarca	Totais Comarca	4	33	80	73	190	0	5	7	14	26



Tribunal Judicial da Comarca de Lisboa Norte Gabinete da Presidência

Palácio da Justiça - 2670-502 Loures
Tel. 219825200 Fax: 219825223 Email: loures.judicial@tribunais.org.pt

O primeiro mapa reflete a composição das unidades de processos em 2022, enquanto o segundo representa a situação em 2023. Ao comparar os totais de ambos, torna-se evidente a razão por trás das medidas de gestão adotadas. Observa-se uma redução percentual de cerca de 12,04% no número total de funcionários, passando de 216 para 190. Por outro lado, verifica-se um aumento de aproximadamente 52,94% no número de funcionários ausentes por doença, por períodos superiores a 30 dias.

Resulta, pois, evidente o reduzido número de oficiais de justiça a prestar serviço na Secretaria Judicial. No entanto, mesmo diante dessa escassez, foi necessário alocar funcionários aos Serviços do Ministério Público.

Núcleo	Total de Funcionários em funções	Funcionários de baixa de longa duração
Alenquer	10	
Loures	116	8
Lourinhã	6	
Torres Vedras	30	4
Vila Franca de Xira	54	5



**Tribunal Judicial da Comarca de Lisboa Norte Gabinete
da Presidência**

Palácio da Justiça - 2670-502 Loures
Tel. 219825200 Fax: 219825223 Email: loures.judicial@tribunais.org.pt

O arquivo e seu impacto

Os desafios relacionados com arquivos, com 96.652 processos a serem tratados, sendo 88 652 para eliminação e 8 000 por enviar para o Arquivo Distrital (informação extraída do PISAT), indicam a urgência de soluções eficazes. O esforço de eliminação e o recurso aos Contratos de Emprego de Inserção são estratégias válidas, mas a falta de recursos humanos e espaço físico adequado dificulta a consecução dos objetivos.

No núcleo de Alenquer, excepcionalmente, os objetivos fixados para o arquivo não foram cumpridos, devido a contingência relacionadas com os recursos humanos, dada a previsão insuficiente do respetivo quadro e pelas dificuldades do recrutamento no âmbito dos contratos de inserção, tanto quanto à disponibilização das verbas necessárias e nas dificuldades do recrutamento em si mesmo.

Note-se que o mapa de pessoal da Secretaria do Tribunal Judicial da Comarca de Lisboa Norte, estabelecido pela Portaria n.º 379/2019, de 15 de outubro, contempla a previsão de 19 funcionários do pessoal da carreira do regime geral. No entanto, na atualidade, encontram-se em funções apenas 12, distribuídos por 4 Assistentes Técnicos, 8 Assistentes Operacionais, incluindo um com funções de motorista. Esta situação revela-se totalmente inadequada para os Núcleos de Alenquer, Loures, Cadaval e Lourinhã, considerando a necessidade de reforço de assistentes técnicos. Saliencia-se ainda que o trabalho no arquivo exige recursos humanos com as competências necessárias, sendo insubstituíveis por meios informáticos.



**Tribunal Judicial da Comarca de Lisboa Norte Gabinete
da Presidência**

Palácio da Justiça - 2670-502 Loures
Tel. 219825200 Fax: 219825223 Email: loures.judicial@tribunais.org.pt

Sintetizando, facilita-se a comparação rápida entre os objetivos estabelecidos e resultados alcançados:

Núcleo	Objetivo delineado	Eliminação concretizada
Alenquer	5 000	1 233
Loures	30 000	54 228
Lourinhã	2 000	5 479
Torres Vedras	5 000	11 185
Vila Franca de Xira	20 000	29 700
Total	52 000	101 825

Adicionalmente, no Núcleo de Loures, existe um acervo bastante significativo de bens apreendidos, que demandará um trabalho excecional e substancialmente dependente da disponibilidade de recursos humanos. Da mesma forma, e relativamente aos bens armazenados no Depósito Público de Povos, Vila Franca de Xira, existe a necessidade de abordar o tratamento do respetivo acervo. Esta tarefa, por sua vez, será marcada por alguma complexidade, dada a magnitude dos bens existentes e a forma como estão armazenados.

Em suma, e no que respeita ao absentismo:

Verifica-se um aumento significativo nas ausências prolongadas por motivo de doença, com baixas de longa duração, justificadas, em parte, pela idade média dos funcionários, que se situa acima dos 50 anos, e pela carga processual excessiva. Além disso, nota-se um incremento nas licenças parentais, cuja existência é motivo de satisfação. No entanto, a ausência de uma reserva de funcionários impede os tribunais de lidar



**Tribunal Judicial da Comarca de Lisboa Norte Gabinete
da Presidência**

Palácio da Justiça - 2670-502 Loures
Tel. 219825200 Fax: 219825223 Email: loures.judicial@tribunais.org.pt

adequadamente com essas legítimas ausências, resultando na sobrecarga dos demais funcionários em serviço e, por vezes, na incapacidade dos Serviços em cumprir os seus objetivos de forma eficiente.

Já o afirmámos no relatório da comarca respeitante ao ano de 2022 e, pela sua importância, tendo em conta o decurso do tempo e as consequências no serviço das secretarias, entende-se transcrever o que ali se referiu, relativamente ao dimensionamento do Quadro da Secretaria.

“Ainda com particular relevo, no que respeita à organização da Secretaria, é nosso entendimento que a sua estrutura, nos termos definidos pela Portaria 372/2019 se mostra, ab initio, insuficiente para as necessidades reais onde se insere a Comarca.

Com a entrada em vigor da nova organização judiciária, veio a verificar-se que, no núcleo de Alenquer, ocorreu aumento significativo da área de competência, acrescida pela circunstância de o concelho de Azambuja deter um vasto território com a implementação significativa de empresas industriais e de serviços, mas também com a particularidade de ali se situarem os estabelecimentos prisionais de Alcoentre e de Vale de Judeus. Na prática, tal conduz a um aumento muito significativo da carga de trabalho para um quadro funcional que foi reduzido.

Assim, na implementação do Novo Mapa Judiciário, a definição dos quadros de pessoal previstos através da Portaria n.º 161/2014, de 21 de agosto, alterado e republicado pelas Portarias n.ºs 93/2017, de 6 de março, e 118/2019, de 18 de abril e 372/2019, de 15 de outubro nunca contemplou o aumento da área jurisdicional com o correspondente



**Tribunal Judicial da Comarca de Lisboa Norte Gabinete
da Presidência**

Palácio da Justiça - 2670-502 Loures
Tel. 219825200 Fax: 219825223 Email: loures.judicial@tribunais.org.pt

quadro de funcionários, tendo, aliás diminuído o número de funcionários, traduzindo-se em esforço adicional para os serviços.”

Entende-se, pois, que, para além da conhecida necessidade de oficiais de justiça, impõe-se que a Administração Central venha a prever o alargamento dos quadros dos tribunais com mais funcionários da carreira geral, para o exercido de atividades administrativas, nomeadamente das unidades centrais.

No relatório de atividade de 2021, fizemos exarar o seguinte:

“A Comarca de Lisboa Norte vem sentindo, de há anos, um défice grave no número de funcionários aqui colocados. Importa reportar que o défice se vem agravando ao longo dos anos, em virtude de, nos últimos movimentos de oficiais de justiça, o número de funcionários que é movimentado para sair do tribunal ser superior ao número dos funcionários que é colocado.

Acrece a esta realidade, as constantes requisições de funcionários, em regime de comissão de serviço, para outros serviços. (...)

O quadro de recursos humanos descrito tem dificultado, de forma muito relevante, a prestação do serviço com qualidade, eficácia e eficiência. De forma crescente, os funcionários vêm evidenciando agravamento do cansaço, saturação e infelicidade.

As ausências por doença tendem, igualmente a agravar-se, mercê do avançar da idade média dos srs. funcionários e do natural agravamento genérico do estado de saúde dos mesmos.



**Tribunal Judicial da Comarca de Lisboa Norte Gabinete
da Presidência**
Palácio da Justiça - 2670-502 Loures
Tel. 219825200 Fax: 219825223 Email: loures.judicial@tribunais.org.pt

Não obstante, não queremos deixar de notar aqui e valorizar devidamente o esforço, dedicação e resiliência demonstrados pela esmagadora maioria do corpo de funcionários da comarca, que, à custa, muitas vezes, de sacrifício pessoal, vêm assegurando o serviço a seu cargo, muito para além do humanamente exigível.

Ainda assim, a situação vivenciada revela-se prestes a alcançar o ponto de rutura, encontrando-se algumas unidades orgânicas a laborar abaixo do limite mínimo para assegurar serviço de qualidade.

Importa, pois, com a urgência que a situação requer, proceder à colocação de funcionários no tribunal, de forma a pelo menos, garantir uma redução do défice verificado.”

E se agora retomamos o que então se escreveu, mais não é do que para realçar que outro ano decorreu e a situação se mantém. Aliás, a situação agravou-se.

A título de exemplo, no Núcleo de Loures, a jurisdição penal perdeu nove escriturais auxiliares, todos com grande saber adquirido e experiência, num único movimento.

Particularmente em Loures, a situação é dramática. Algumas Unidades de Processos operam abaixo do mínimo funcional, e mesmo assim, com um esforço notável por parte dos funcionários, que conseguem manter um desempenho meritório com muito trabalho executado fora da hora normal do funcionamento da Secretaria. Não é demais realçar a competência, resiliência e dedicação dos srs. Funcionários.

Os Serviços Inspetivos, sediados no Núcleo, têm vindo a assinalar exatamente esse aspeto.



**Tribunal Judicial da Comarca de Lisboa Norte Gabinete
da Presidência**

Palácio da Justiça - 2670-502 Loures
Tel. 219825200 Fax: 219825223 Email: loures.judicial@tribunais.org.pt

No ano de 2023 vários srs. Funcionários atingiram os requisitos para a aposentação, tendo, por essa via, deixado de exercer funções (dois em Loures e quatro em Vila Franca de Xira)

Não se antevê que a situação venha a melhorar num futuro próximo, mercê de aguardadas saídas por aposentação durante o ano de 2024.

No movimento de oficiais de justiça de 2023 ocorreram 28 saídas e 20 entradas. Não é demais sublinhar que o êxodo de funcionários para Comarcas no norte do país, na sequência dos movimentos de oficiais de justiça de 2023, destaca a urgência de medidas para preencher as lacunas de pessoal. As greves dos oficiais de justiça em 2023 e a taxa de absentismo, especialmente em Loures, ampliam ainda mais os desafios enfrentados pela Comarca.

Como se antecipava, o concurso lançado, em janeiro 2023, para ingresso de 200 oficiais de justiça, a nível nacional, e embora sendo de reconhecer que os novos elementos contribuíram para reforçar os quadros da Comarca, veio a revelar-se, muito aquém das reais necessidades da Comarca de Lisboa Norte.

5.2.2 – As greves e seu impacto

Como acima se referiu, as várias greves dos srs. Oficiais de justiça, ocorridas ao longo do ano de 2023 não poderiam deixar de ser aqui abordadas, não só pelo seu reflexo ao nível da assiduidade, como também, e sobretudo, do ponto de vista das consequências para o serviço, globalmente considerado.



Tribunal Judicial da Comarca de Lisboa Norte Gabinete da Presidência
Palácio da Justiça - 2670-502 Loures
Tel. 219825200 Fax: 219825223 Email: loures.judicial@tribunais.org.pt

Embora com diferentes níveis de adesão, cumpre referir que as mesmas causaram, de modo geral, fortes entropias na organização do serviço.

Assim e durante o ano ora analisado, foram decretados os seguintes períodos de greve:

- **Desde 10-01-2023** (por tempo indeterminado): Greve decretada a todas as tardes, das 13h30 até às 24h – Sindicato dos Oficiais de Justiça (ainda em vigor);

- **De 20-12-2023 a 26-04-2024:** Sindicato dos Funcionários Judiciais - às segundas, terças e quintas-feiras, no horário da manhã, com início à hora designada para o início das diligências; - Manhãs de quartas e sextas-feiras, entre as 09h e as 12h30 (ainda em vigor);

- **De 15-02-2023 a 15-03-2023;** Sindicato dos Funcionários Judiciais – greve aos atos - relativa às diligências presididas por magistrado judicial (diligências de sala) e audiências de discussão e julgamento, ao registo de certos atos contabilísticos e para a prática dos atos relativos aos pedidos de registo criminal;

- **De 16-03-2023 a 15-04-2023:** Sindicato dos Funcionários Judiciais – greve aos atos - greve às diligências relativas a interrogatório de arguidos não detidos/diligências/inquirições/debates instrutórios e audiências de discussão e julgamento; Greve aos atos contabilísticos: registo de depósitos autónomos, emissão de guias para pagamento antecipado de encargos e pagamentos, adiantamentos da remuneração a administradores de insolvência;

- **De 26-04-2023 05-05-2023:** Sindicato dos Funcionários Judiciais; - greve de 7 dias;



**Tribunal Judicial da Comarca de Lisboa Norte Gabinete
da Presidência**

Palácio da Justiça - 2670-502 Loures
Tel. 219825200 Fax: 219825223 Email: loures.judicial@tribunais.org.pt

- De 29-05-2023 a 14-07-2023: Greve “às horas” - não sendo coincidente em Comarcas, em horários ou jurisdições– Sindicato dos Funcionários Judiciais;

- De 16 a 20 outubro: Greve “pela agenda” – início da greve é determinado pela agenda das diligências, não sendo coincidente em comarcas, em horários ou jurisdições – Sindicato dos Funcionários Judiciais

*

Das necessidades reportadas à DGAJ salienta-se a existência, desde julho 2022 de um assistente operacional com funções de motorista.

Não obstante, considerada a dimensão da Comarca, afigura-se-nos ser premente a colocação de mais assistentes operacionais com essas funções.

Também o parque automóvel se mostra insuficiente para a dimensão da Comarca, constituindo um dos problemas com os quais a Comarca se depara.

Com efeito, sente-se a necessidade de, além da viatura atribuída aos Órgãos de Gestão, virem a existir viaturas polivalentes em serviço nos Núcleos de Torres Vedras e de Vila Franca de Xira – veja-se que, mercê da concentração de grande parte dos atos jurisdicionais em Loures, a viatura disponível é necessária para, diariamente proceder ao transporte de processos entre os vários núcleos da Comarca e a sede da mesma, em Loures.

VI. Estatística Oficial

A informação relativa à estatística oficial visa prestar informação sobre o movimento processual, por juízo e por juiz.



**Tribunal Judicial da Comarca de Lisboa Norte Gabinete
da Presidência**

Palácio da Justiça - 2670-502 Loures

Tel. 219825200 Fax: 219825223 Email: loures.judicial@tribunais.org.pt

Visa ainda medir, através dos indicadores abaixo referidos, observar os níveis de eficiência do tribunal.

O **indicador de congestão** estabelece a razão entre o número de processos pendentes, no início do ano, e o número de processos findos, nesse ano. Este indicador traduz a eficiência do sistema na resposta à pendência existente, sem considerar qualquer entrada de processos, no ano em análise.

Um sistema pode ser tanto mais eficiente, na sua gestão dos processos pendentes, quanto mais baixa seja a sua taxa. Uma taxa de congestão inferior à unidade, significa que foi possível findar um número de processos superior àquele que estava pendente, no início do ano.

O **indicador de resolução** estabelece a relação entre o número dos processos findos e o número de processos entrados. Indica a capacidade de resolução de processos face às entradas, independentemente das pendências acumuladas. Neste caso, um sistema eficiente para a resolução das entradas (sem consideração das pendências) terá uma taxa de resolução igual à unidade. Valores superiores à unidade indicam uma resolução de casos superiores às entradas (o sistema tem capacidade de resolução de processos entrados e de recuperação dos acumulados) e valores inferiores à unidade indicam o contrário.

O **indicador de recuperação** estabelece a relação entre o número de processos findos, e a adição do número de processos pendentes com o número dos processos entrados. Indica a eficiência do sistema em dar resposta aos processos acumulados. Um sistema eficiente, para a resolução total dos processos pendentes e dos entrados, terá um indicador de



Tribunal Judicial da Comarca de Lisboa Norte Gabinete da Presidência

Palácio da Justiça - 2670-502 Loures
Tel. 219825200 Fax: 219825223 Email: loures.judicial@tribunais.org.pt

recuperação igual à unidade. Quanto mais baixo for o seu valor, menor capacidade de absorção de pendências se registará.

1 – Análise por juízo

De seguida são apresentados os quadros de movimento processual por Juízo.

Juízo Central Cível Loures

Estatística oficial							
Juízo Central Cível							
Juízes	Pendência inicial	Número de processos entrados	Número de processos findos	Pendência final	Indicador de congestão	Indicador de resolução	Indicador de recuperação
Juíz 1	189	91	72	208	2,63	0,79	0,26
Juíz 3	147	98	103	142	1,43	1,05	0,42
Juíz 4	124	88	88	124	1,41	1,00	0,42
Juíz 5	135	78	80	133	1,69	1,03	0,38
Juíz 6	135	86	72	149	1,88	0,84	0,33
Média por juiz	146	88	83	151	1,76	0,94	0,35

Os resultados alcançados no Juízo mostram uma média de taxa de resolução muito perto da unidade – 0,94%. É possível verificar, ainda assim, um comportamento diverso entre os lugares de juiz, com os lugares de juiz 3, 4 e 5 em terreno positivo e os demais lugares abaixo da unidade.

No juízo continua a ser dada prioridade à finalização de processos mais antigos.

A taxa de congestão, situada em 1,76, na média por juiz, é justificada pela existência de alguns processos antigos ainda pendentes. Também aqui se verifica um comportamento



**Tribunal Judicial da Comarca de Lisboa Norte Gabinete
da Presidência**

Palácio da Justiça - 2670-502 Loures
Tel. 219825200 Fax: 219825223 Email: loures.judicial@tribunais.org.pt

diverso das diferentes unidades, com o J1 a apresentar taxa muita acima da média das demais unidades.

O Juízo, à semelhança da generalidade da Comarca vivencia uma situação de défice de funcionários judiciais, designadamente escrivães auxiliares. O sr. Escrivão de direito cessou funções, por aposentação, no final de janeiro de 2024.

A aludida situação leva a temer pela impossibilidade de manutenção do objetivo de dilação da agenda.

Impõe-se a manutenção dos atuais cinco lugares de juiz.

Considerada a pendência do J1, será igualmente de ponderar, em momento próprio, de apoio à recuperação de pendências naquele lugar.



Tribunal Judicial da Comarca de Lisboa Norte Gabinete da Presidência

Palácio da Justiça - 2670-502 Loures
Tel. 219825200 Fax: 219825223 Email: loures.judicial@tribunais.org.pt

Juízo Central Instrução Criminal

Estatística oficial							
Juízo de Instrução Criminal							
Juízes	Pendência inicial	Número de processos entrados	Número de processos findos	Pendência final	Indicador de congestão	Indicador de resolução	Indicador de recuperação
Juíz 1	71	921	930	62	0,08	1,01	0,94
Juíz 2	55	949	953	51	0,06	1,00	0,95
Juíz 3	65	938	937	65	0,07	1,00	0,93
Média por juiz	64	936	940	59	0,07	1,00	0,94
Considerando apenas matéria cível							
Juíz 1	1	0	2	0	0,50	na	na
Juíz 2	-	5	4	1	-	0,80	0,80
Juíz 3	-	0	1	0	-	na	na
Média por juiz	-	3	3	1	-	1,00	1,00
Considerando apenas matéria crime							
Juíz 1	22	63	69	12	0,32	1,10	0,81
Juíz 2	14	74	78	10	0,18	1,05	0,89
Juíz 3	22	56	61	17	0,36	1,09	0,78
Média por juiz	18	65	70	14	0,26	1,07	0,84
Considerando apenas atos jurisdicionais							
Juíz 1	19	766	755	30	0,03	0,99	0,96
Juíz 2	21	781	782	20	0,03	1,00	0,98
Juíz 3	22	793	792	23	0,03	1,00	0,97
Média por juiz	21	780	776	24	0,03	1,00	0,97
Considerando apenas instruções							
Juíz 1	33	91	104	20	0,32	1,14	0,84
Juíz 2	20	89	89	20	0,22	1,00	0,82
Juíz 3	21	88	83	25	0,25	0,94	0,76
Média por juiz	25	89	92	22	0,27	1,03	0,81

O juízo de instrução criminal apresentou, no ano de 2023, bons resultados, dando resposta ao serviço pendente, de natureza maioritariamente urgente.

Foi reforçado o quadro de funcionários, com a colocação de dois escrivães adjuntos (um do quadro de funcionários de Torres Vedras).



**Tribunal Judicial da Comarca de Lisboa Norte Gabinete
da Presidência**

Palácio da Justiça - 2670-502 Loures
Tel. 219825200 Fax: 219825223 Email: loures.judicial@tribunais.org.pt

Reiteramos aqui o afirmado em sede do relatório anual referente ao ano de 2022:

“Mercê da aludida concentração dos atos jurisdicionais, e sem prejuízo de importar monitorizar, como se vem fazendo, o comportamento do juízo, face ao aumento do número de atos praticados, afigura-se-nos ser de pensar na possibilidade de criação de um juízo de instrução criminal em Vila Franca de Xira, com um lugar de juiz, considerada, também a crescente complexidade material e jurídica dos processos e, como é sabido, a necessidade de resposta rápida no âmbito deste juízo.

Face à inexistência, no momento, de instalações condignas, para a instalação deste juízo, afigura-se-nos que tal poderia coincidir com a criação do novo Palácio de justiça de Vila Franca de Xira e a conseqüente acomodação do JIC.

Em qualquer caso, mostra-se necessária a manutenção do atual quadro de magistrados judiciais no Juízo de Instrução Criminal de Loures.



Tribunal Judicial da Comarca de Lisboa Norte Gabinete da Presidência

Palácio da Justiça - 2670-502 Loures
Tel. 219825200 Fax: 219825223 Email: loures.judicial@tribunais.org.pt

Juízo Central Criminal Loures

Estatística oficial							
Juízo Central Criminal							
Juízes	Pendência inicial	Número de processos entrados	Número de processos findos	Pendência final	Indicador de congestão	Indicador de resolução	Indicador de recuperação
Juíz 1	103	62	51	114	2,02	0,82	0,31
Juíz 2	112	79	47	144	2,38	0,59	0,25
Juíz 3	121	78	41	158	2,95	0,53	0,21
Juíz 4	101	63	50	114	2,02	0,79	0,30
Juíz 5	122	75	58	139	2,10	0,77	0,29
Juíz 6	115	81	68	128	1,69	0,84	0,35
Média por juiz	112,3	73,0	52,5	132,8	2,14	0,72	0,28
Considerando apenas matéria cível							
Juíz 1	26	1	5	22	5,20	5,00	0,19
Juíz 2	15	2	4	13	3,75	2,00	0,24
Juíz 3	21	3	5	19	4,20	1,67	0,21
Juíz 4	13	2	2	13	6,50	1,00	0,13
Juíz 5	26	5	6	25	4,33	1,20	0,19
Juíz 6	16	2	3	15	5,33	1,50	0,17
Média por juiz	19,5	2,5	4,2	17,8	4,68	1,67	0,19
Considerando apenas matéria criminal							
Juíz 1	77	61	46	92	1,67	0,75	0,33
Juíz 2	97	77	43	131	2,26	0,56	0,25
Juíz 3	100	75	36	139	2,78	0,48	0,21
Juíz 4	88	61	48	101	1,83	0,79	0,32
Juíz 5	96	70	52	114	1,85	0,74	0,31
Juíz 6	99	79	65	113	1,52	0,82	0,37
Média por juiz	92,8	70,5	48,3	115,0	1,92	0,69	0,30

A pendência neste juízo desceu ligeiramente em matéria cível, (média por juiz de 19,5 para 17,8 processos).

Em matéria criminal registou-se aumento com importância (de 92,8 para 115).

A situação do juízo foi ainda marcada, no ano ora analisado, pela greve decretada pelos guardas prisionais, que importou a desmarcação de vários julgamentos, bem como a greve dos funcionários judiciais, que determinou igualmente a desmarcação de vários julgamentos.



**Tribunal Judicial da Comarca de Lisboa Norte Gabinete
da Presidência**

Palácio da Justiça - 2670-502 Loures
Tel. 219825200 Fax: 219825223 Email: loures.judicial@tribunais.org.pt

Não obstante a colocação, em setembro de 2022, de duas sr^{as} juízas, ao abrigo do disposto no art. 107º DL 49/2014, de 27.03, lugares que se mantiveram no movimento judicial de 2023, a recuperação de pendências apenas começou a ser efetivada a partir de 04 janeiro 2023, em virtude da ausência, até ao final do ano de (de 2022) de duas sr^{as} juízes (Comissão de serviço e exclusividade).

No entanto, e considerado o aumento de entradas de processos de urgentes, desde logo com arguidos presos à respetiva ordem, esta lógica de diminuição de pendências teve de ser abrandada.

A leitura do acórdão do processo conhecido como *Hells Angels* ocorreu em julho de 2023.

Este processo, no entanto, dada a sua enorme dimensão continua a pesar no serviço do Juízo, considerados o elevado número de recursos que foram entretanto interpostos.

A situação do juízo determinou a adoção de medidas gestonárias excecionais, com a criação de coletivos *ad hoc* – por forma a estabilizar o serviço.



Tribunal Judicial da Comarca de Lisboa Norte Gabinete da Presidência

Palácio da Justiça - 2670-502 Loures
Tel. 219825200 Fax: 219825223 Email: loures.judicial@tribunais.org.pt

Juízo de Execução

Estatística oficial							
Juízo de Execução							
Juízes	Pendência inicial	Número de processos entrados	Número de processos findos	Pendência final	Indicador de congestão	Indicador de resolução	Indicador de recuperação
Juíz 1	8 425	2 006	2 796	7 637	3,01	1,39	0,27
Juíz 2	9 187	2 021	2 862	8 346	3,21	1,42	0,26
Juíz 3	9 187	1 992	2 979	8 211	3,08	1,50	0,27
Média por juiz	8 933	2 006	2 879	8 065	3,10	1,43	0,26

No Juízo de Execução registou-se diminuição da pendência – de 8933 para 8065 processos (média por juiz), mantendo a tendência de anos anteriores.

O indicador de congestão mantém-se significativo e o indicador de resolução situou-se no 1,43.

Juízo Central Comércio de Vila Franca de Xira

Estatística oficial							
Juízo de Comércio							
Juízes	Pendência inicial	Número de processos entrados	Número de processos findos	Pendência final	Indicador de congestão	Indicador de resolução	Indicador de recuperação
Juíz 1	401	453	494	360	0,81	1,09	0,58
Juíz 2	218	440	449	209	0,49	1,02	0,68
Juíz 3	215	482	488	209	0,44	1,01	0,70
Juíz 4	354	388	442	300	0,80	1,14	0,60
Média por juiz	297	441	468	270	0,63	1,06	0,63



**Tribunal Judicial da Comarca de Lisboa Norte Gabinete
da Presidência**

Palácio da Justiça - 2670-502 Loures
Tel. 219825200 Fax: 219825223 Email: loures.judicial@tribunais.org.pt

Pese embora o já referido quanto à deslocalização do Juízo do Comércio em Loures, com as dificuldades criadas no funcionamento do Juízo, e que se reiteram, os resultados do Juízo apresentam-se francamente positivos, com um indicador de congestão de 0,63, numa tendência que já vinha do ano anterior, um indicador de resolução acima da unidade e um indicador de recuperação positivo. Renova-se o expandido em relatórios anteriores quanto às idiossincrasias estatísticas, causadas pelos processos de insolvência, os quais, não obstante findarem estatisticamente, continuam a importar uma série de atos processuais suplementares, que implicam trabalho para o juiz e para a secção e que não se mostram refletidos na estatística oficial.



Tribunal Judicial da Comarca de Lisboa Norte Gabinete da Presidência

Palácio da Justiça - 2670-502 Loures
Tel. 219825200 Fax: 219825223 Email: loures.judicial@tribunais.org.pt

Juízos Centrais Família

Estatística oficial							
Juízos de Família e Menores							
Juízo de Família e Menores de Loures							
Juízes	Pendência inicial	Número de processos entrados	Número de processos findos	Pendência final	Indicador de congestão	Indicador de resolução	Indicador de recuperação
Juiz 1	259	710	794	175	0,33	1,12	0,82
Juiz 2	314	668	737	245	0,43	1,10	0,75
Juiz 3	236	773	797	212	0,30	1,03	0,79
Juiz 4	594	777	889	482	0,67	1,14	0,65
Média por juiz	351	732	804	279	0,44	1,10	0,74
Considerando apenas matéria cível							
Juiz 1	71	110	100	81	0,71	0,91	0,55
Juiz 2	92	93	86	99	1,07	0,92	0,46
Juiz 3	72	115	110	77	0,65	0,96	0,59
Juiz 4	145	120	149	116	0,97	1,24	0,56
Média por juiz	95	110	111	93	0,85	1,02	0,54
Considerando apenas matéria tutelar							
Juiz 1	188	600	694	94	0,27	1,16	0,88
Juiz 2	222	575	651	146	0,34	1,13	0,82
Juiz 3	164	658	687	135	0,24	1,04	0,84
Juiz 4	449	657	740	366	0,61	1,13	0,67
Média por juiz	256	623	693	185	0,37	1,11	0,79

Juízo de Família e Menores de Torres Vedras							
Juízes	Pendência inicial	Número de processos entrados	Número de processos findos	Pendência final	Indicador de congestão	Indicador de resolução	Indicador de recuperação
Juiz 1	441	1116	1095	462	0,40	0,98	0,70
Considerando apenas matéria cível							
Juiz 1	128	169	159	138	0,81	0,94	0,54
Considerando apenas matéria tutelar							
Juiz 1	313	947	936	324	0,33	0,99	0,74



Tribunal Judicial da Comarca de Lisboa Norte Gabinete da Presidência

Palácio da Justiça - 2670-502 Loures
Tel. 219825200 Fax: 219825223 Email: loures.judicial@tribunais.org.pt

Juízo de Família e Menores de Vila Franca de Xira							
Juízes	Pendência inicial	Número de processos entrados	Número de processos findos	Pendência final	Indicador de congestão	Indicador de resolução	Indicador de recuperação
Juiz 1	364	491	552	304	0,66	1,12	0,65
Juiz 2	315	486	480	321	0,66	0,99	0,60
Juiz 3	382	471	482	372	0,79	1,02	0,57
Média por juiz	354	483	505	332	0,70	1,05	0,60
Considerando apenas matéria cível							
Juiz 1	94	88	95	87	0,99	1,08	0,52
Juiz 2	83	92	86	89	0,97	0,93	0,49
Juiz 3	104	94	91	107	1,14	0,97	0,46
Média por juiz	94	91	91	94	1,03	0,99	0,49
Considerando apenas matéria tutelar							
Juiz 1	270	403	457	217	0,59	1,13	0,68
Juiz 2	232	394	394	232	0,59	1,00	0,63
Juiz 3	278	377	391	265	0,71	1,04	0,60
Média por juiz	260	391	414	238	0,63	1,06	0,64

Médias de todos os juizes (ver nota)	Pendência inicial	Número de processos entrados	Número de processos findos	Pendência final	Indicador de congestão	Indicador de resolução	Indicador de recuperação
Média por Juiz - Total	349	659	699	309	0,50	1,06	0,69
Média por Juiz - Jurisdição Cível	95	106	105	95	0,90	0,99	0,52
Média por Juiz - Jurisdição Tutelar	254	554	594	214	0,43	1,07	0,74

***Nota - a média considera que em TV esteve colocado um juiz do QCJ.**



**Tribunal Judicial da Comarca de Lisboa Norte Gabinete
da Presidência**

Palácio da Justiça - 2670-502 Loures
Tel. 219825200 Fax: 219825223 Email: loures.judicial@tribunais.org.pt

Em Loures registou-se uma diminuição da pendência no Juízo, em linha com tendência anterior, pese embora o já referido quanto ao importante défice de funcionários no juízo.

O número de processos entrados neste juízo é relevante, com tendência de crescimento.

Mantém-se os resultados menos positivos do J4, também numa tendência anterior, apresentando elevada pendência, distante dos demais lugares de juiz. No entanto, no ano de 2023 foi observada neste juízo uma significativa diminuição da pendência, em cerca de 100 processos, o que também se entende ser de destacar.

Mercê da diferença de pendência relativamente aos demais lugares de juiz, foi colocado no J4, em setembro 2023, senhora juiz do Quadro complementar de juizes, tendo-se também mantido reforço do lado da secretaria – com a colocação de um escrivão adjunto, numa lógica de diminuição de pendências.

No Juízo de Família de Torres Vedras continua a verificar-se um elevado número de processos entrados, muito distanciado da média dos processos entrados nos demais juízos da comarca.

Registou-se um pequeno aumento da pendência.

Em Vila Franca de Xira, houve, numa medida justificada pela carência de funcionários – por aposentação ou, no caso de um sr. Escrivão, pela sua colocação como secretário em Loures, que unir os lugares de juiz 2 e 3 sob uma única chefia, a partir de setembro 2023.

Apesar disso, o juízo registou ligeira diminuição da pendência.



Tribunal Judicial da Comarca de Lisboa Norte Gabinete da Presidência

Palácio da Justiça - 2670-502 Loures
Tel. 219825200 Fax: 219825223 Email: loures.judicial@tribunais.org.pt

Juízos Centrais do Trabalho

Estatística oficial							
Juízos de Trabalho							
Juízo Trabalho de Loures							
Juízes	Pendência inicial	Número de processos entrados	Número de processos findos	Pendência final	Indicador de congestão	Indicador de resolução	Indicador de recuperação
Juiz 1	499	791	754	536	0,66	0,95	0,58
Juiz 2	512	771	711	572	0,72	0,92	0,55
Média por juiz	506	781	733	554	0,69	0,94	0,57
Considerando apenas matéria cível							
Juiz 1	95	45	55	85	1,73	1,22	0,39
Juiz 2	106	37	44	99	2,41	1,19	0,31
Média por juiz	101	41	50	92	2,03	1,21	0,35
Considerando apenas matéria laboral							
Juiz 1	404	746	699	451	0,58	0,94	0,61
Juiz 2	406	734	667	473	0,61	0,91	0,59
Média por juiz	405	740	683	462	0,59	0,92	0,60
Juízo de Trabalho de Torres Vedras							
Juízes	Pendência inicial	Número de processos entrados	Número de processos findos	Pendência final	Indicador de congestão	Indicador de resolução	Indicador de recuperação
Juiz 1	307	463	486	284	0,63	1,05	0,63
Considerando apenas matéria cível							
Juiz 1	40	28	39	29	1,03	1,39	0,57
Considerando apenas matéria laboral							
Juiz 1	267	435	447	255	0,60	1,03	0,64



M

Tribunal Judicial da Comarca de Lisboa Norte Gabinete da Presidência

Palácio da Justiça - 2670-502 Loures
Tel. 219825200 Fax: 219825223 Email: loures.judicial@tribunais.org.pt

Juízo Trabalho de Vila Franca de Xira							
Juízes	Pendência inicial	Número de processos entrados	Número de processos findos	Pendência final	Indicador de congestão	Indicador de resolução	Indicador de recuperação
Juiz 1	614	394	598	411	1,03	1,52	0,59
Juiz 2	662	379	539	502	1,23	1,42	0,52
Média por juiz	638	387	569	457	1,12	1,47	0,55
Considerando apenas matéria cível							
Juiz 1	86	35	27	94	3,19	0,77	0,22
Juiz 2	95	23	31	87	3,06	1,35	0,26
Média por juiz	91	29	29	91	3,12	1,00	0,24
Considerando apenas matéria laboral							
Juiz 1	528	359	571	317	0,92	1,59	0,64
Juiz 2	567	356	508	415	1,12	1,43	0,55
Média por juiz	548	358	540	366	1,01	1,51	0,60

Médias de todos os juízes	Pendência inicial	Número de processos entrados	Número de processos findos	Pendência final	Indicador de congestão	Indicador de resolução	Indicador de recuperação
Média por Juiz Total	518,8	560	618	461	0,84	1,10	0,57
Média por Juiz Jurisdição Cível	84,4	34	39	79	2,15	1,17	0,33
Média por Juiz Jurisdição Laboral	434,4	526	578	382	0,75	1,10	0,60

No Juízo do Trabalho de Loures registou-se aumento da pendência – cerca de 50 processos por juiz.

Algumas reflexões sobre a situação do juízo devem aqui ser deixadas. As mesmas foram endereçadas pelos srs. Juízes aquando da adoção de medida gestonária – entrada em vigor no início de 2024, e que, pela sua pertinência se reproduzem:

“O Juízo do Trabalho de Loures tem registado consistentemente um número de entradas por juiz elevado e superior aos demais Juízos do Trabalho da Comarca de Lisboa Norte.

Das espécies processuais com mais expressão no que respeita ao volume/complexidade de serviço a cargo do juiz, verifica-se, no Juízo do Trabalho de Loures e relativamente ao ano anterior, um aumento de



Tribunal Judicial da Comarca de Lisboa Norte Gabinete da Presidência

Palácio da Justiça - 2670-502 Loures
Tel. 219825200 Fax: 219825223 Email: loures.judicial@tribunais.org.pt

entradas de cerca de 21% das acções de processo comum, de 29% das acções de impugnação da regularidade e licitude do despedimento e de 41% das acções emergentes de acidente de trabalho. (...)

Para além do exposto, neste ano de 2023, com as alterações impostas pela reforma legislativa apelidada de Agenda do Trabalho Digno (Lei n.º 13/2023 de 3 de Abril), verifica-se um aumento exponencial das acções de fiscalização da Autoridade para as Condições de Trabalho, designadamente na área de competência territorial deste Juízo do Trabalho, que, potencialmente, acarreta aumento do serviço judicial.

Tal repercussão é exponenciada pelo facto de o legislador ter determinado, no art.º 32º, n.º 3, da referida Lei, que «[n]o âmbito das alterações e aditamentos ao Código do Trabalho, relativas ao trabalho através de plataforma digital, a Autoridade para as Condições do Trabalho desenvolve, no primeiro ano de vigência da presente lei, uma campanha extraordinária e específica deste sector, sobre a qual é elaborado um relatório a ser entregue à Assembleia da República.».

A campanha pretendida pelo legislador terá por efeito o aumento da elaboração de autos com vista à regularização das situações apelidadas de «falsos recibos verdes» e, posteriormente, de acções de reconhecimento da existência de contrato de trabalho e de impugnações judiciais de decisões administrativas, na sequência das previsíveis aplicações de coimas. Certo é que, por referência ao dia 07/12/2023, já tinham dado entrada no Juízo do Trabalho de Loures 62 acções desta natureza, estando anunciada a entrada de mais de 200 acções até ao próximo mês de Janeiro de 2024, quando nos dois anos anteriores não tinha dado entrada qualquer acção dessa natureza neste Juízo.»

De notar que, quanto aos processos por acidente de trabalho, que são tidos em conta na estatística do Juízo, a sua tramitação ocorre maioritariamente nos serviços do Ministério Público, sem que quer o Juiz quer a Secção de Processos tenham qualquer intervenção ou controlo da mesma.

Como forma de apoiar o esperado aumento das pendências, foi adotada medida gestonária, com a acumulação, por parte do sr. Juiz do Juízo do trabalho de Torres Vedras de um número de processos de cada lugar de juiz.

No entanto, haverá que acompanhar este aumento de entradas, o qual, neste momento, leva a ponderar a necessidade de criação de um terceiro lugar de juiz.



Tribunal Judicial da Comarca de Lisboa Norte Gabinete da Presidência

Palácio da Justiça - 2670-502 Loures
Tel. 219825200 Fax: 219825223 Email: loures.judicial@tribunais.org.pt

No imediato, e porque a medida gestonária adotada, sendo a possível, não se mostra suficiente, entende-se que, no próximo movimento judicial haverá que ponderar forma de apoiar o juízo, que permita a estabilização do serviço.

Também no juízo de Trabalho de Loures, mais uma vez, à semelhança do que vem ocorrendo no geral da Comarca, diminuiu o número de funcionários em efetividade de funções, pela necessidade de apoiar outras unidades, desfalcadas, na sua generalidade, no decurso dos vários movimentos dos oficiais de justiça.

No Juízo do Trabalho de Torres Vedras registou-se diminuição das pendências. O mesmo ocorreu, de forma significativa, no Juízo do Trabalho de Vila Franca de Xira.

Juízos Locais Cíveis

Estatística oficial							
Juízos Locais Cíveis							
Juízo Local Cível de Alenquer							
Juízes	Pendência inicial	Número de processos entrados	Número de processos findos	Pendência final	Indicador de congestão	Indicador de resolução	Indicador de recuperação
Juiz 1	384	459	463	381	0,83	1,01	0,55
Juízo Local Cível de Loures							
Juízes	Pendência inicial	Número de processos entrados	Número de processos findos	Pendência final	Indicador de congestão	Indicador de resolução	Indicador de recuperação
Juiz 1	504	628	469	662	1,07	0,75	0,41
Juiz 2	554	623	520	657	1,07	0,83	0,44
Juiz 3	622	632	605	651	1,03	0,96	0,48
Juiz 4	373	615	530	458	0,70	0,86	0,54
Média por juiz	513	625	531	607	0,97	0,85	0,47



Tribunal Judicial da Comarca de Lisboa Norte Gabinete da Presidência

Palácio da Justiça - 2670-502 Loures
Tel. 219825200 Fax: 219825223 Email: loures_judicial@tribunais.org.pt

Juízo Local Cível de Torres Vedras							
Juízes	Pendência inicial	Número de processos entrados	Número de processos findos	Pendência final	Indicador de congestão	Indicador de resolução	Indicador de recuperação
Juiz 1	267	294	290	271	0,92	0,99	0,52
Juiz 2	291	312	315	288	0,92	1,01	0,52
Média por juiz	279	303	303	280	0,92	1,00	0,52

Juízo Local Cível de Vila Franca de Xira							
Juízes	Pendência inicial	Número de processos entrados	Número de processos findos	Pendência final	Indicador de congestão	Indicador de resolução	Indicador de recuperação
Juiz 1	413	515	437	490	0,95	0,85	0,47
Juiz 2	395	534	477	453	0,83	0,89	0,51
Média por juiz	404	525	457	472	0,88	0,87	0,49

Médias de todos os juízes (ver nota)	Pendência inicial	Número de processos entrados	Número de processos findos	Pendência final	Indicador de congestão	Indicador de resolução	Indicador de recuperação
Média por Juiz - Total	423	512	456	479	0,93	0,89	0,49

No Juízo de Alenquer ocorreu ligeira diminuição de pendência (3 processos).

Já em Vila Franca de Xira é possível observar um aumento com importância das pendências.

Em Loures igualmente se observa aumento significativo de pendências.

Em Torres Vedras registou-se uma estabilização da pendência do Juízo.

Renova-se o expandido em relatórios anteriores, quanto à diferença na tramitação dos processos de maior acompanhado, comparativamente aos anteriores processos de interdição, exigindo maior intervenção do juiz e revisão a cada cinco anos, assim contribuindo, no geral, para um aumento da pendência nos juízos locais cíveis.



**Tribunal Judicial da Comarca de Lisboa Norte Gabinete
da Presidência**

Palácio da Justiça - 2670-502 Loures

Tel. 219825200 Fax: 219825223 Email: loures.judicial@tribunais.org.pt

A este respeito, cumpre realçar, e de novo, a grande disparidade no número de entradas no Juízo Local Cível de Loures, relativamente aos demais juízos da Comarca - o número de entradas no Juízo local cível de Vila Franca de Xira apresentou este ano valor importante – superior a 500 processos.

Como de há muito se vem referindo, afigura-se-nos urgente repensar a dimensão do quadro do Juízo Local Cível de Loures, que se mostra, como se vê face ao número de processos entrados (que não é de agora, estando na linha com o que se tem verificado em anos anteriores), subdimensionado para as necessidades, com a criação, de, pelo menos, outro lugar de juiz e respetiva unidade de processos. Isto mesmo se sugeriu ao Conselho Superior da Magistratura, assim como se vem dado insistentemente nota em relatórios anteriores.

Face ao referido, importa reconhecer que a situação nas Locais Cíveis de Loures está a tornar-se insustentável, não sendo possível garantir sequer a manutenção da pendência do ano transato nem os objetivos de dilação de agenda fixados.

A situação referida, há muito conhecida, coloca grande pressão sobre os senhores juízes, bem como sobre os senhores funcionários.

Também aqui se regista défice, no que respeita aos srs. Funcionários de justiça, à semelhança do que ocorre no geral da Comarca.

E se, até este momento, vínhamos reclamando a criação de pelo menos mais um lugar de juiz neste juízo (numa lógica, até, de reconhecimento da míngua de recursos humanos),

Relatório anual Tribunal Judicial Comarca de Lisboa Norte - 2023



Tribunal Judicial da Comarca de Lisboa Norte Gabinete da Presidência

Palácio da Justiça - 2670-502 Loures
Tel. 219825200 Fax: 219825223 Email: loures.judicial@tribunais.org.pt

é agora de reconhecer que, face à evolução da situação do Juízo, só a criação de dois lugares de juiz conseguiria dar vazão à quantidade de serviço pendente no juízo.

No imediato, importa perspetivar a criação de lugares de juiz auxiliar a este juízo.

Juízo Local Criminal Loures

Estatística oficial							
Juízo Local Criminal de Loures							
Juízes	Pendência inicial	Número de processos entrados	Número de processos findos	Pendência final	Indicador de congestão	Indicador de resolução	Indicador de recuperação
Juíz 1	303	335	312	328	0,97	0,93	0,49
Juíz 2	428	328	307	449	1,39	0,94	0,41
Juíz 3	308	338	361	285	0,85	1,07	0,56
Juíz 4	248	342	332	257	0,75	0,97	0,56
Média por juiz	322	336	328	330	0,98	0,98	0,50
Considerando apenas matéria cível							
Juíz 1	26	8	10	24	2,60	1,25	0,29
Juíz 2	27	8	14	21	1,93	1,75	0,40
Juíz 3	22	12	5	29	4,40	0,42	0,15
Juíz 4	27	8	11	24	2,45	1,38	0,31
Média por juiz	102	36	40	98	2,55	1,11	0,29
Considerando apenas matéria criminal							
Juíz 1	277	327	302	304	0,92	0,92	0,50
Juíz 2	401	320	293	428	1,37	0,92	0,41
Juíz 3	286	326	356	256	0,80	1,09	0,58
Juíz 4	221	334	321	233	0,69	0,96	0,58
Média por juiz	296	327	318	305	0,93	0,97	0,51

O tratamento autónomo do Juízo Local Criminal de Loures prende-se com o facto de a sua situação se mostrar diversa dos demais Juízos Locais Criminais da Comarca.

Com efeito, e ao contrário dos demais juízos, aqui apenas são tramitados processos comuns singulares e recursos de contraordenação, de valor superior a €15.000,00.



Tribunal Judicial da Comarca de Lisboa Norte Gabinete da Presidência

Palácio da Justiça - 2670-502 Loures
Tel. 219825200 Fax: 219825223 Email: loures.judicial@tribunais.org.pt

Verificou-se, em 2023, um ligeiro aumento na pendência média do Juízo.

À semelhança do ocorrido noutros juízos da Comarca, e no que respeita aos srs. Funcionários, houve que proceder à reestruturação da Secretaria – unificação de unidades sob a mesma chefia.

Juízo Pequena Instância Criminal Loures

Estatística oficial							
Juízo de Pequena Criminalidade de Loures							
Juízes	Pendência inicial	Número de processos entrados	Número de processos findos	Pendência final	Indicador de congestão	Indicador de resolução	Indicador de recuperação
Juíz 1	200	957	467	690	0,43	0,49	0,40
Juíz 2	173	968	483	659	0,36	0,50	0,42
Média por juiz	187	963	475	675	0,39	0,49	0,41
Considerando apenas matéria cível							
Juíz 1	125	588	147	566	0,85	0,25	0,21
Juíz 2	121	579	130	570	0,93	0,22	0,19
Média por juiz	123	584	139	568	0,89	0,24	0,20
Considerando apenas matéria criminal							
Juíz 1	75	369	320	124	0,23	0,87	0,72
Juíz 2	52	389	353	89	0,15	0,91	0,80
Média por juiz	64	379	337	107	0,19	0,89	0,76

O Juízo de Pequena Criminalidade apresentou no ano de 2023, grande aumento da pendência.

Cumprе referir que, face à natureza de processos tramitados no Juízo – sobretudo de natureza sumária, a estatística oficial mostra-se distante da estatística de secretaria, uma vez que os processos findam estatisticamente logo após a entrada em juízo.



Tribunal Judicial da Comarca de Lisboa Norte Gabinete da Presidência

Palácio da Justiça - 2670-502 Loures
Tel. 219825200 Fax: 219825223 Email: loures_judicial@tribunais.org.pt

Permanecem, no entanto, pendentes na secretaria para a fase da execução da pena, por períodos de tempo significativos.

Juízos Locais Criminais (exceto Loures)

Estatística oficial							
Juízos Locais Criminais							
Juízo Local Criminal de Alenquer							
Juízes	Pendência inicial	Número de processos entrados	Número de processos findos	Pendência final	Indicador de congestão	Indicador de resolução	Indicador de recuperação
Juiz 1	372	842	892	321	0,42	1,06	0,73
Considerando apenas matéria cível							
Juiz 1	64	57	83	38	0,77	1,46	0,69
Considerando apenas atos Jurisdicionais							
Juiz 1	7	363	369	1	0,02	1,02	1,00
Considerando apenas matéria criminal							
Juiz 1	301	422	440	282	0,68	1,04	0,61

Juízo Local Criminal de Torres Vedras							
Juízes	Pendência inicial	Número de processos entrados	Número de processos findos	Pendência final	Indicador de congestão	Indicador de resolução	Indicador de recuperação
Juiz 1	196	666	690	171	0,28	1,04	0,80
Juiz 2	173	650	633	190	0,27	0,97	0,77
Média por juiz	185	658	662	181	0,28	1,01	0,79
Considerando apenas matéria cível							
Juiz 1	38	66	62	42	0,61	0,94	0,60
Juiz 2	41	56	57	40	0,72	1,02	0,59
Média por juiz	20	31	30	21	0,66	1,03	0,59
Considerando apenas atos jurisdicionais							
Juiz 1	1	311	310	2	0,00	1,00	0,99
Juiz 2	2	307	305	4	0,01	0,99	0,99
Média por juiz	2	309	308	3	0,00	1,00	0,99
Considerando apenas matéria criminal							
Juiz 1	157	289	318	127	0,49	1,10	0,71
Juiz 2	130	287	271	146	0,48	0,94	0,65
Média por juiz	144	288	295	137	0,49	1,02	0,68



Tribunal Judicial da Comarca de Lisboa Norte Gabinete da Presidência

Palácio da Justiça - 2670-502 Loures
Tel. 219825200 Fax: 219825223 Email: loures.judicial@tribunais.org.pt

Juízo Local Criminal de Vila Franca de Xira							
Juízes	Pendência inicial	Número de processos entrados	Número de processos findos	Pendência final	Indicador de congestão	Indicador de resolução	Indicador de recuperação
Juiz 1	288	531	544	275	0,53	1,02	0,66
Juiz 2	325	543	532	336	0,61	0,98	0,61
Juiz 3	269	541	545	265	0,49	1,01	0,67
Média por juiz	294	538	540	292	0,54	1,00	0,65
Considerando apenas matéria cível							
Juiz 1	73	55	38	90	1,92	0,69	0,30
Juiz 2	83	53	30	106	2,77	0,57	0,22
Juiz 3	82	57	44	95	1,86	0,77	0,32
Média por juiz	79	55	37	97	2,13	0,68	0,28
Considerando apenas atos jurisdicionais							
Juiz 1	3	202	201	4	0,01	1,00	0,98
Juiz 2	0	211	208	3	0,00	0,99	0,99
Juiz 3	2	211	210	3	0,01	1,00	0,99
Média por juiz	2	208	206	3	0,01	0,99	0,98
Considerando apenas matéria criminal							
Juiz 1	212	274	305	181	0,70	1,11	0,63
Juiz 2	242	279	294	227	0,82	1,05	0,56
Juiz 3	185	273	291	167	0,64	1,07	0,64
Média por juiz	213	275	297	192	0,72	1,08	0,61

Os Juízos Locais Criminais de Alenquer, Torres Vedras e Vila Franca de Xira tramitam, além dos processos comuns, também todos os recursos de contraordenação, processos sumários, sumaríssimos, abreviados e os atos jurisdicionais (agora em muito menor número, face à concentração da prática da maioria e dos mais significativos atos jurisdicionais em Loures).

A tramitação dos atos jurisdicionais, que se vinha apresentando como fator de elevada instabilidade para a tramitação dos Juízos locais, particularmente os de natureza mais complexa, como primeiros interrogatórios judiciais, buscas e escutas, veio a ser ultrapassada com a deslocação destes atos para o Juízo Central de Instrução Criminal de Loures, o que veio a ocorrer a 01 setembro 2022.

Registou-se uma ligeira diminuição da pendência no juízo local criminal de Alenquer.



Tribunal Judicial da Comarca de Lisboa Norte Gabinete da Presidência

Palácio da Justiça - 2670-502 Loures
Tel. 219825200 Fax: 219825223 Email: loures.judicial@tribunais.org.pt

Neste juízo, mostra-se muito significativo o número de processos entrados (422, média por juiz, considerada apenas matéria crime),

A situação do juízo, explanada no relatório de 2022 e posteriormente ao CSM, justificou a colocação, a partir de janeiro 2024, de sr^a juiz do QCJL a apoiar o serviço, numa lógica de recuperação de pendências.

Nos Juízos Locais Criminais de Vila Franca de Xira registou-se estabilidade da pendência, situação que se registou igualmente no juízo de Torres Vedras – média por juiz.

Juízo Competência Genérica Lourinhã

Estatística oficial							
Juízo de Competência Genérica da Lourinhã							
Juízes	Pendência inicial	Número de processos entrados	Número de processos findos	Pendência final	Indicador de congestão	Indicador de resolução	Indicador de recuperação ou eficiência
Juiz 1	265	424	417	272	0,64	0,98	0,61
Considerando apenas matéria cível							
Juiz 1	204	210	208	206	0,98	0,99	0,50
Considerando apenas atos jurisdicionais							
Juiz 1	1	102	101	2	0,01	0,99	0,98
Considerando apenas matéria criminal							
Juiz 1	60	112	108	64	0,56	0,96	0,63

O Juízo de Competência Genérica da Lourinhã registou em 2023 um ligeiro aumento da pendência.

Este juízo foi, de entre os vários da Comarca, um dos mais afetados pelas greves dos srs, funcionários de justiça, com um total de 60 diligências adiadas.



Tribunal Judicial da Comarca de Lisboa Norte Gabinete da Presidência

Palácio da Justiça - 2670-502 Loures
Tel. 219825200 Fax: 219825223 Email: loures.judicial@tribunais.org.pt

2 - Pendência Secretaria /Unidade Orgânica/Oficial de Justiça

No âmbito do quadro que se segue, analisa-se a pendência de Secretaria por Unidade Orgânica e oficial de justiça.

Pendência por UO / Oficial de justiça / Estatística de Secretaria

Localidade	Juízo	OJ em funções - Média	Pendência Inicial por OJ	Processos entrados por OJ	Processos findos por OJ	Pendência final por OJ	Diferença de processos entrados face à média (#)	Diferença de processos entrados face à média (%)	diferença de processos pendentes no final, face à média (#)	diferença de processos pendentes no final, face à média (%)	
Juízos Centrais	Loures	Central Cível	6,0	196	74	64	205	-94	-56%	-76	-27%
	Loures	Central Criminal	9,0	282	49	38	292	-119	-71%	11	4%
	Loures	Instrução	7,0	43	401	406	37	233	139%	-244	-87%
	Loures	Execução	10,0	3 933	622	943	3 612	455	271%	3 331	1183%
	Loures	Comércio	9,0	826	198	175	848	-31	18%	567	201%
	Loures	Família e Menores de Loures	13,0	277	229	248	257	-61	-36%	-24	-9%
	Torres Vedras	Família e Menores de Torres Vedras	6,0	180	193	180	182	25	15%	-100	-35%
	Vila Franca de Xira	Família e Menores de VFX	13,0	222	122	124	213	-46	-28%	-68	-24%
	Loures	Trabalho de Loures	5,0	275	315	295	295	147	87%	13	5%
	Cadaval (Temp.)	Trabalho de Torres Vedras	3,0	234	157	254	137	-11	-7%	-145	-51%
	Vila Franca de Xira	Trabalho de VFX	5,0	324	156	164	316	-12	-7%	34	12%



Tribunal Judicial da Comarca de Lisboa Norte Gabinete da Presidência

Palácio da Justiça - 2670-502 Loures

Tel. 219825200 Fax: 219825223 Email: loures.judicial@tribunais.org.pt

Juízos Locais	Alenquer	Juízo Cível de Alenquer	3,0	190	154	119	224	-14	-8%	-57
	Loures	Juízo Cível de Loures	8,0	327	317	211	432	150	89%	151
	Torres Vedras	Juízo Cível de Torres Vedras	4,0	201	153	172	182	-15	-9%	-100
	Vila Franca de Xira	Juízo Cível de VFX	5,0	234	211	193	251	43	26%	-30
	Alenquer	Juízo Criminal de Alenquer	4,0	223	211	219	215	43	26%	-67
	Loures	Juízo Criminal de Loures	12,0	323	113	127	309	-55	-33%	27
	Torres Vedras	Juízo Criminal de Torres Vedras	10,0	149	132	145	136	-36	-21%	-145
	Vila Franca de Xira	Juízo Criminal de VFX	9,0	327	180	138	369	12	7%	88
	Loures	P.Criminalidade	9,0	532	215	132	615	47	28%	333
	Lourinhã	Compl. Genérica	6,0	101	72	77	97	-96	-57%	-185
	TOTAL SEM EXECUÇÕES			156,0	272	168	157	281		

Consideradas as especificidades próprias de cada juízo, não se mostra possível estabelecer um número de processos padrão por oficial de justiça em todo o tribunal.

Não obstante, a análise do número médio de processos a cargo de cada OJ permite fazer alguma gestão de serviço, em função do número de processos pendentes e entrados.



**Tribunal Judicial da Comarca de Lisboa Norte Gabinete
da Presidência**

Palácio da Justiça - 2670-502 Loures
Tel. 219825200 Fax: 219825223 Email: loures.judicial@tribunais.org.pt

Face às especificidades dos juízos de Execução e de Instrução Criminal, onde são praticados grande número de atos, não foram os mesmos contabilizados na média de processos por oficial de justiça.

Assim, em 2023 entraram, em média 168 processos (contra os 148 de 2022), tendo findado 157, por oficial de justiça. Comparativamente com 2022 verifica-se, pois, um ligeiro aumento das entradas por OJ (cerca de 20 processos), mostrando, aliás, tendência de crescimento (135 em 2021 e 126 em 2020).

Comparativamente com o ano de 2022, verifica-se que em 31 dezembro 2023 estavam pendentes, em média, 281 processos por OJ, (mais 42 processos por oficial de justiça que no ano anterior).

Destacam-se, pela negativa, o Juízo Local Cível de Loures, com um número de processos entrados por OJ superior a 89%, seguido do Juízo de Família e Menores de Loures com uma média de 36% de processos entrados.



Tribunal Judicial da Comarca de Lisboa Norte Gabinete da Presidência
Palácio da Justiça - 2670-502 Loures
Tel. 219825200 Fax: 219825223 Email: loures.judicial@tribunais.org.pt

3 – Pendência por jurisdição:

3.1 – Pendência oficial:

PENDÊNCIA OFICIAL POR JURISDIÇÃO									
Área		Pendência inicial	Número de processos entrados	Número de processos findos	Pendência final	Indicador de congestão	Indicador de resolução	Indicador de Recuperação	variação de pendência
Jurisdição Cível	Execuções	26 799	6 019	8 637	24 194	3,10	1,43	0,26	-9,7%
	Outras	5 925	7 026	6 602	6 351	0,90	0,94	0,51	7,2%
Jurisdição criminal		4 018	7 693	6 622	5 089	0,61	0,86	0,57	26,7%
Jurisdição laboral		2 594	2 798	3 088	2 305	0,84	1,10	0,57	-11,1%
Jurisdição tutelar		2 905	5 492	5 826	2 573	0,50	1,06	0,69	-11,4%
Instrução Criminal		191	2 808	2 820	178	0,07	1,00	0,94	-6,8%
Total		42 432	31 836	33 595	40 690	1,26	1,06	0,45	-4,1%

Da análise do quadro acima, resultam as seguintes flutuações na pendência oficial, numa análise por jurisdição, em toda a comarca da comarca, verificando-se:

- Nas execuções: redução de 9,7%.
- Na jurisdição criminal: aumento de 26,7%
- Na jurisdição cível (sem execuções): redução de 7,2%.
- Na jurisdição laboral: redução de 11,1%.
- Na jurisdição tutelar: redução de 11,4%.
- Instrução criminal: Redução de 6,8%.

No total da comarca, a pendência registou uma diminuição na ordem dos 4,1%.



Tribunal Judicial da Comarca de Lisboa Norte Gabinete da Presidência

Palácio da Justiça - 2670-502 Loures

Tel. 219825200 Fax: 219825223 Email: loures.judicial@tribunais.org.pt

3.2 Pendência Secretaria:

PENDÊNCIA SECRETARIA POR JURISDIÇÃO									
Área		Pendência inicial	Número de processos entrados	Número de processos findos	Pendência final	Indicador de congestão	Indicador de resolução	Indicador de Recuperação	variação de pendência
Jurisdição Cível	Execuções:	39 326	6 224	9 429	36 120	4,17	1,51	0,21	-8,2%
	Outras:	14061	7113	5859	15292	2,40	0,82	0,28	8,8%
Jurisdição criminal		16829	7730	6877	17680	2,45	0,89	0,28	5,1%
Jurisdição laboral		3696	2824	3057	3462	1,21	1,08	0,47	-6,3%
Jurisdição tutelar		7561	5708	5922	7209	1,28	1,04	0,45	-4,7%
Instrução Criminal		300	2804	2843	260	0,11	1,01	0,92	-13,3%
Total		81 773	32 403	33 987	80 023	2,41	1,05	0,30	-2,1%

Da análise dos processos pendentes, por jurisdição, na secretaria, resulta:

- Nas execuções: redução de 8,2%.
- Na jurisdição criminal observa-se um aumento na pendência da secretaria de 5,1 %,
- Na jurisdição cível (sem execuções): aumento de 8,8%.
- Na jurisdição laboral: redução de 6,3%.
- Na jurisdição tutelar: redução de 4,7%.
- Instrução criminal: Redução de 13,3%.

A diminuição da pendência da Secretaria na área executiva é de destacar, apresentando consistente tendência de descida.



**Tribunal Judicial da Comarca de Lisboa Norte Gabinete
da Presidência**

Palácio da Justiça - 2670-502 Loures
Tel. 219825200 Fax: 219825223 Email: loures.judicial@tribunais.org.pt

É igualmente de salientar a prestação do Juízo de Instrução Criminal que, ainda no rescaldo das significativas alterações organizacionais, consubstanciadas na centralização dos atos jurisdicionais em Loures, em setembro de 2022, tem demonstrado capacidade de enfrentar o acréscimo de trabalho.

Um pouco em contraciclo, verifica-se a subida na jurisdição cível, na ordem dos 8,8%.

A este facto não deverá ser estranho as novas competências processuais, entretanto adquiridas, com a remessa de processos de inventário pendentes nos Cartórios Notariais para os Juízos Locais Cíveis.

Na jurisdição criminal verifica-se também aumento na ordem dos 5,1%.

A análise das pendências da secretaria revela, assim, uma diminuição geral exceto na justiça penal, onde a distribuição de Execuções (Oficial de Justiça), anteriormente acumuladas na Secretaria do Ministério Público, impactou significativamente a respetiva pendência. A falta de oficiais de justiça contribui para o aumento da pendência, evidenciando a necessidade de uma revisão no quadro de pessoal. Além disso, o processado que se encontra fora do contexto da especialização do PIC evidencia uma necessidade de revisão nas competências e especialização das unidades para um funcionamento mais eficiente.

O fundamento que levou à criação dos juízos de execuções deverá levar à ponderação da competência para julgar estes processos, destacando-se a importância da especialização para evitar entropias funcionais na execução das tarefas.



**Tribunal Judicial da Comarca de Lisboa Norte Gabinete
da Presidência**

Palácio da Justiça - 2670-502 Loures
Tel. 219825200 Fax: 219825223 Email: loures.judicial@tribunais.org.pt

É digno de nota o desempenho na Instrução Criminal, que evidenciou uma redução de 13,3%. Ao longo do ano, a secretaria do Juízo de Instrução Criminal teve a oportunidade de consolidar procedimentos, na sequência das significativas alterações organizacionais decorrentes da centralização dos atos jurisdicionais em Loures. Nesse sentido, a Unidade de Processos da Secretaria precisou ser reforçada com funcionários provenientes do Núcleo, além de uma deslocalização. Foram ainda implementadas medidas de gestão nos demais Núcleos para a tramitação de alguns dos respetivos processos.

A Comarca tem procurado estabelecer "serviços" com especializações em áreas processuais específicas. Os resultados dessa abordagem têm sido positivos, apesar da resistência derivada da visão arraigada numa estrutura organizacional tradicional, fundamentada em critérios do século passado. Entretanto, não parece ser inviável que os Órgãos de Gestão da Comarca, em especial o seu administrador, possam criar unidades orgânicas com um escopo alargado de apoio especializado, sem encontrar obstáculos intransponíveis. Medidas desta índole podem implicar uma eficiência aprimorada, especialmente no suporte aos Senhores Juízes.

O funcionamento da Secretaria está normalizado, mas os problemas funcionais relacionados com a falta de funcionários, reforçados pelas constantes saídas para outros organismos, contribuem para uma excessiva carga processual por oficial de justiça.

Em 2023 houve que lançar mão de medidas gestionárias excepcionais, como é o caso da já referida união de unidades de processos sob a mesma chefia.



**Tribunal Judicial da Comarca de Lisboa Norte Gabinete
da Presidência**

Palácio da Justiça - 2670-502 Loures
Tel. 219825200 Fax: 219825223 Email: loures.judicial@tribunais.org.pt

As consequências são aquelas a que abundantemente vimos aludindo.

A persistente dificuldade em encontrar alternativas à digitalização documental exigida pelo processo eletrónico impacta negativamente o funcionamento das unidades centrais. Sugerir uma abordagem renovada, incluindo o desenvolvimento de plataformas eletrónicas comuns, pode contribuir para uma comunicação mais eficaz entre entidades e tribunais.

A colaboração da Comarca com a sociedade

A integração de alunos para a realização de formação prática representa uma valiosa oportunidade de aproximação à sociedade civil. Este processo não só aumenta a visibilidade das profissões diretamente relacionadas com a justiça e os tribunais, mas também permite que os serviços beneficiem do contributo dos estudantes para alcançar os seus objetivos, sem incorrer em quaisquer custos para o Estado. A tradição da Comarca em acolher alunos de cursos técnico-profissionais persiste, mantendo uma estreita colaboração com o Centro de Formação da DGAJ.

Ainda no âmbito da integração com a sociedade civil, e considerando que no Palácio da Justiça da Lourinhã existia um espaço significativo anteriormente ocupado pela GNR, atualmente devoluto, foi proposta a sua cedência à Câmara Municipal da Lourinhã. Desta forma, este espaço seria utilizado para a prestação de serviços de apoio à população pela autarquia. Ao revitalizar este local, não só se resolvem questões práticas relacionadas com a deterioração do edifício, como também se promove a dinâmica e a funcionalidade dos espaços, contribuindo para fortalecer a imagem da instituição.



**Tribunal Judicial da Comarca de Lisboa Norte Gabinete
da Presidência**

Palácio da Justiça - 2670-502 Loures
Tel. 219825200 Fax: 219825223 Email: loures.judicial@tribunais.org.pt

Ainda uma breve nota sobre a criação da aplicação informática "**Exportar Emails**", desenvolvida pelo oficial de justiça do Núcleo de Loures, Fernando Manuel Ribeiro de Almeida. Essa aplicação, já em utilização nas Unidades Centrais da Comarca, destacando-se pela sua grande intuição, agilizando o processamento de emails e respetivos anexos recebidos nas Unidades Centrais com destino aos processos no *Citius*. Ela transforma uma tarefa que anteriormente envolvia inúmeros procedimentos em um processo simples e eficiente.

VII - Objetivos

A fixação de objetivos, para o ano de 2023, com efeitos de 1 de janeiro a 31 de dezembro, obedeceu aos critérios definidos pelo Conselho Superior da Magistratura. Foram fixados os seguintes objetivos obrigatórios: redução ou não aumento da pendência; controlo de dilação; controlo de prescrições por causas imputáveis ao Tribunal; e priorização de processos mais antigos.

Também foram fixados alguns objetivos facultativos, atendendo às realidades particulares de cada juízo.

Os valores referidos nos indicadores reportam-se a 15 setembro 2022, por ocasião da realização das reuniões para fixação de objetivos para o ano de 2023.



Tribunal Judicial da Comarca de Lisboa Norte Gabinete da Presidência
Palácio da Justiça - 2670-502 Loures
Tel. 219825200 Fax: 219825223 Email: loures.judicial@tribunais.org.pt

Juízo Competência Genérica Lourinhã

COMARCA DE LISBOA NORTE						
JUÍZO DE COMPETÊNCIA GENÉRICA DA LOURINHÃ						
METAS A ATINGIR			ACÇÕES A IMPLEMENTAR		INDICADORES DE MEDIDA	Pendência anual 2023
OBRIGATORIAS	Quantitativas	Redução ou não aumento da pendência	JUIZ TITULAR	Findar número de processos, pelo menos, idêntico ao número de processos entrados no período anual, tendo como referência a atual pendência estatística.	Pendência atual: 297	Pendência atual: 272
			SECRETARIA	Findar número de processos, pelo menos, idêntico ao número de processos entrados no período anual, tendo como referência a atual pendência real.	Pendência atual: 638	Pendência atual: 579
	Fixação de dilação média de agendamento de diligências	JUIZ TITULAR	Não aumentar a dilação	2 meses e meio - cível e crime	Não cumprido	

Juízo Central Cível Loures

COMARCA DE LISBOA NORTE						
JUÍZO CENTRAL CÍVEL DE LOURES						
METAS A ATINGIR			ACÇÕES A IMPLEMENTAR		INDICADORES DE MEDIDA	Pendência anual 2023
OBRIGATORIAS	Quantitativas	Redução ou não aumento da pendência	JUIZ TITULAR	Findar número de processos, pelo menos, idêntico ao número de processos entrados no período anual, tendo como referência a atual pendência estatística.	Pendência atual: J1= 181; J3=142; J4=115; J5=131; J6=136 TOTAL: 705	Pendência atual: J1= 208; J3=142; J4=124; J5=133; J6=149 TOTAL: 756
			SECRETARIA	Findar número de processos, pelo menos, idêntico ao número de processos entrados no período anual, tendo como referência a atual pendência estatística.	TOTAL: 1212	TOTAL: 1230
	Fixação de dilação média de agendamento de diligências	JUIZ TITULAR	Não aumentar dilação	6 meses, podendo para o J3 ser alargada até aos 12 meses de dilação face às circunstâncias constantes do memorando da reunião	cumprido	



Tribunal Judicial da Comarca de Lisboa Norte Gabinete da Presidência
Palácio da Justiça - 2670-502 Loures
Tel. 219825200 Fax: 219825223 Email: loures.judicial@tribunais.org.pt

Juízo do Comércio de Loures

COMARCA DE LISBOA NORTE						
JUÍZO DO COMÉRCIO DE VILA FRANCA DE XIRA						
METAS A ATINGIR		ACÇÕES A IMPLEMENTAR		INDICADORES DE MEDIDA	Pendência anual 2023	
OBRIGATORIAS	Quantitativas	Redução ou não aumento da pendência	JUIZ TITULAR	Não aumentar a pendência em valor superior a 10%	Pendência atual: J1= 429; J2=251; J3=229; J4=376 TOTAL: 1285	Pendência atual: J1= 360; J2=209; J3=209; J4=300 TOTAL: 1078
			SECRETARIA	Não aumentar a pendência em valor superior a 10%	TOTAL: 7510	TOTAL: 7635
		Fixação de dilação média de agendamento de diligências	JUIZ TITULAR	Não aumentar dilação	2 meses	cumprido

Juízo Central Criminal de Loures

COMARCA DE LISBOA NORTE						
JUÍZO CENTRAL CRIMINAL DE LOURES						
METAS A ATINGIR		ACÇÕES A IMPLEMENTAR		INDICADORES DE MEDIDA	Pendência anual 2023	
OBRIGATORIAS	Quantitativas	Redução ou não aumento da pendência	JUIZ TITULAR	Findar número de processos, pelo menos, idêntico ao número de processos entrados no período anual, tendo como referência a atual pendência estatística - ficando o objetivo dependente da distribuição e da entrada do Juiz 7 e Juiz 8	Pendência atual: J1= 86; J2= 105; J3=111; J4= 99; J5=135; J6= 131 TOTAL: 667	Pendência atual: J1= 114; J2= 144; J3=158; J4= 114; J5=139; J6= 128 TOTAL: 797
			SECRETARIA	Findar número de processos, pelo menos, idêntico ao número de processos entrados no período anual, tendo como referência a atual pendência	Pendência atual: U1 = 1187; U2= 1327 TOTAL: 2514	Pendência atual: U1 = 1268; U2= 1343 TOTAL: 2631
		Fixação de dilação máxima de agendamento de diligências	JUIZ TITULAR	Não aumentar dilação	12 meses	cumprido



Tribunal Judicial da Comarca de Lisboa Norte Gabinete da Presidência
 Palácio da Justiça - 2670-502 Loures
 Tel. 219825200 Fax: 219825223 Email: loures.judicial@tribunais.org.pt

Juízo de Instrução Criminal de Loures

COMARCA DE LISBOA NORTE						
JUÍZO DE INSTRUÇÃO CRIMINAL DE LOURES						
METAS A ATINGIR		ACÇÕES A IMPLEMENTAR		INDICADORES DE MEDIDA	Pendência anual 2023	
OBRIGATORIAS	Quantitativas	Redução ou não aumento da pendência	JUIZ TITULAR	'Findar número de processos, pelo menos, idêntico ao número de processos entrados no período anual, tendo como referência a atual a atual pendência estatística	Pendência atual: J1= 86; J2= 52; J3=56 TOTAL: 194	Pendência atual: J1= 62; J2= 51; J3=65 TOTAL: 178
			SECRETARIA	'Findar número de processos, pelo menos, idêntico ao número de processos entrados no período anual, tendo como referência a atual a atual pendência estatística	Pendência atual: 258	
		Fixação de dilação máxima de agendamento de diligências	JUIZ TITULAR	Não aumentar a dilação	6 meses	cumprido

Juízo de Execuções de Loures

COMARCA DE LISBOA NORTE						
JUÍZO DE EXECUÇÃO DE LOURES						
METAS A ATINGIR		ACÇÕES A IMPLEMENTAR		INDICADORES DE MEDIDA	Pendência anual 2023	
OBRIGATORIAS	Quantitativas	Redução ou não aumento da pendência	JUIZ TITULAR	Findar processos, em número superior aos processos entrados, priorizando os mais antigos	Pendência atual: J1 - 8776; J2- 9539; J3-9550 TOTAL: 27865	Pendência atual: J1 - 7637; J2- 8346; J3-8211 TOTAL: 24194
			SECRETARIA	Findar processos, em número superior aos processos entrados, priorizando os mais antigos	Pendência atual: 39806	
		Fixação de dilação média de agendamento de diligências	JUIZ TITULAR	Não aumentar a dilação	4 MESES	cumprido

Juízo Família e Menores de Loures

COMARCA DE LISBOA NORTE						
JUÍZO DE FAMILIA E MENORES DE LOURES						
METAS A ATINGIR		ACÇÕES A IMPLEMENTAR		INDICADORES DE MEDIDA	Pendência anual 2023	
OBRIGATORIAS	Quantitativas	Redução ou não aumento da pendência	JUIZ TITULAR	A manter-se o atual número de entradas. Fixa-se como objetivo o não aumento da pendência acima de 50%	Pendência atual: J1 = 220; J2=525; J3=225; J4=582 TOTAL: 1279	Pendência atual: J1 = 175; J2=245; J3=212; J4=484 TOTAL: 1116
			SECRETARIA	A manter-se o atual número de entradas. Fixa-se como objetivo o não aumento da pendência acima de 50%	Pendência atual: J1=832; J2=753; J3=622; J4=1176 TOTAL=3383	
		Fixação de dilação média de agendamento de diligências	JUIZ TITULAR	Não aumentar a dilação	Conferências: 1 mês e meio Julgamentos: 2 meses e	cumprido



Tribunal Judicial da Comarca de Lisboa Norte Gabinete da Presidência

Palácio da Justiça - 2670-502 Loures

Tel. 219825200 Fax: 219825223 Email: loures.judicial@tribunais.org.pt

Juízo Família e Menores Vila Franca de Xira

COMARCA DE LISBOA NORTE						
JUÍZO DE FAMÍLIA E MENORES DE VILA FRANCA DE XIRA						
METAS A ATINGIR		ACÇÕES A IMPLEMENTAR		INDICADORES DE MEDIDA	Pendência anual 2023	
OBRIGATORIAS	Quantitativas	Manutenção da pendência	JUIZ TITULAR	Findar número de processos, pelo menos, idêntico ao número de processos entrados no período anual, tendo como referência a atual pendência estatística.	Pendência atual: J1= 310; J2=302; J3=372	Pendência atual: J1= 304; J2=321; J3=372
		Tentar não aumentar a pendência devido à carência de funcionários	SECRETARIA	Findar número de processos, pelo menos, idêntico ao número de processos entrados no período anual, tendo como referência a atual pendência real.	Pendência atual: U1= 1125; U2=763; U3=860 TOTAL: 2748	Pendência atual: U1= 973; U2=914; U3=887 TOTAL: 2774
		Fixação de dilação média de agendamento de diligências	JUIZ TITULAR	Não aumentar a dilação	4 meses	cumprido

Juízo Família e Menores Torres Vedras

COMARCA DE LISBOA NORTE						
JUÍZO DE FAMÍLIA E MENORES DE TORRES VEDRAS						
METAS A ATINGIR		ACÇÕES A IMPLEMENTAR		INDICADORES DE MEDIDA	Pendência anual 2023	
OBRIGATORIAS	Quantitativas	Redução ou não aumento da pendência	JUIZ TITULAR	Findar número de processos, idêntico ao número de processos entrados no período anual, tendo como referência a atual pendência estatística.	Pendência atual: 398	Pendência atual: 462
			SECRETARIA	Findar número de processos, idêntico ao número de processos entrados no período anual, tendo como referência a atual pendência real.	Pendência atual: 1002	Pendência atual: 1091
		Fixação de dilação média de agendamento de diligências	JUIZ TITULAR	Não aumentar dilação	4 meses	cumprido



Tribunal Judicial da Comarca de Lisboa Norte Gabinete da Presidência
Palácio da Justiça - 2670-502 Loures
Tel. 219825200 Fax: 219825223 Email: loures.judicial@tribunais.org.pt

Juízo do Trabalho de Loures

COMARCA DE LISBOA NORTE						
JUÍZO DO TRABALHO DE LOURES						
METAS A ATINGIR		ACÇÕES A IMPLEMENTAR		INDICADORES DE MEDIDA	Pendência anual 2023	
OBRIGATÓRIAS	Quantitativas	Não aumento da pendência, sem prejuízo, dos esforços encetados para a reduzir	JUIZ TITULAR	Findar número de processos, pelo menos, idêntico ao número de processos entrados no período anual, tendo como referência a atual pendência estatística.	Pendência atual: J1= 516; J2= 510 TOTAL: 1026	Pendência atual: J1= 536; J2= 572 TOTAL: 1108
			SECRETARIA	Findar número de processos, pelo menos, idêntico ao número de processos entrados no período anual, tendo como referência a atual pendência real.	Pendência atual: 1350	Pendência atual: 1473
		Fixação de dilação média de agendamento de diligências	JUIZ TITULAR	Não aumentar a dilação	6 meses	Aumento da dilação no J2no último quadrimestre

Juízo do Trabalho de Torres Vedras

COMARCA DE LISBOA NORTE						
JUÍZO DO TRABALHO DE TORRES VEDRAS						
METAS A ATINGIR		ACÇÕES A IMPLEMENTAR		INDICADORES DE MEDIDA	Pendência anual 2023	
OBRIGATÓRIAS	Quantitativas	Redução ou não aumento da pendência	JUIZ TITULAR	Findar número de processos de acidentes de trabalho, pelo menos, idêntico ao número de processos entrados no período anual, na fase contenciosa com referência à atual pendência estatística.	Pendência atual: 342	Pendência atual: 284
			SECRETARIA	Findar número de processos, pelo menos, idêntico ao número de processos findos no ano anterior.	Pendência atual: 450	Pendência atual: 410
		Fixação de dilação média de agendamento de diligências	JUIZ TITULAR	Manter ou diminuir a pendência existente nas secções de processo comum	Dilação 2 a 3 meses	cumprido



Tribunal Judicial da Comarca de Lisboa Norte Gabinete da Presidência

Palácio da Justiça - 2670-502 Loures

Tel. 219825200 Fax: 219825223 Email: loures.judicial@tribunais.org.pt

Juízo do Trabalho de Vila Franca de Xira

COMARCA DE LISBOA NORTE						
JUÍZO DO TRABALHO DE VILA FRANCA DE XIRA						
METAS A ATINGIR			ACÇÕES A IMPLEMENTAR		INDICADORES DE MEDIDA	Pendência anual 2023
OBRIGATÓRIAS	Quantitativas	Redução ou não aumento da pendência	JUZ TITULAR	Findar número de processos, pelo menos, idêntico ao número de processos entrados no período anual, tendo como referência a atual pendência estatística.	Pendência atual: J1 =446; J2 =455 TOTAL: 901	Pendência atual: J1 =411; J2 =502 TOTAL: 913
			SECRETARIA	Findar número de processos, pelo menos, idêntico ao número de processos entrados no período anual, tendo como referência a atual pendência real.	Pendência atual: 1317	Pendência atual: 1579
	Fixação de dilação médio de agendamento de diligências	JUZ TITULAR	Aumentar dilação	Dilação 2 a 5 meses	cumprido	

Juízo Local Cível Alenquer

COMARCA DE LISBOA NORTE						
JUÍZO LOCAL CÍVEL DE ALENQUER						
METAS A ATINGIR			ACÇÕES A IMPLEMENTAR		INDICADORES DE MEDIDA	Pendência anual 2023
OBRIGATÓRIAS	Quantitativas	Redução ou não aumento da pendência	JUZ TITULAR	Findar número de processos, pelo menos, idêntico ao número de processos entrados no período anual, tendo como referência a atual pendência estatística.	Pendência atual: 357	Pendência atual: 381
			SECRETARIA	Findar número de processos, pelo menos, idêntico ao número de processos findos no ano anterior.	Pendência atual: 532	Pendência atual: 672
	Fixação de dilação média de agendamento de diligências	JUZ TITULAR	Não aumentar a dilação	4 meses	cumprido	



Tribunal Judicial da Comarca de Lisboa Norte Gabinete da Presidência

Palácio da Justiça - 2670-502 Loures

Tel. 219825200 Fax: 219825223 Email: loures.judicial@tribunais.org.pt

Juízo Local Cível de Loures

COMARCA DE LISBOA NORTE						
JUÍZO LOCAL CÍVEL DE LOURES						
METAS A ATINGIR			ACÇÕES A IMPLEMENTAR		INDICADORES DE MEDIDA	Pendência anual 2023
OBRIGATORIAS	Quantitativas	Redução ou não aumento da pendência	JUIZ TITULAR	Findar igual número de processos aos do ano passado	Pendência atual: J1=510 ; J2=541; J3=582 ; J4=345 Total = 1978	Pendência atual: J1=662 ; J2=657; J3=651 ; J4=458 Total = 2428
			SECRETARIA	Findar igual número de processos aos do ano passado	Pendência atual: J1=792; J2=831; J3=723; J4=486 TOTAL= 2832	Pendência atual: J1=1027; J2=1053; J3=801; J4=575 TOTAL= 3456
		Fixação de dilação média de agendamento de diligências	JUIZ TITULAR	Não aumentar dilação. Quanto ao J3 ressalva-se que existem 40 processos para marcar julgamento	4 meses - J1, J2 e J4; 6 meses - J3	Não cumprido no J3

Juízo Local Cível de Torres Vedras

COMARCA DE LISBOA NORTE						
JUÍZO LOCAL CÍVEL DE TORRES VEDRAS						
METAS A ATINGIR			ACÇÕES A IMPLEMENTAR		INDICADORES DE MEDIDA	Pendência anual 2023
OBRIGATORIAS	Quantitativas	Redução ou não aumento da pendência	JUIZ TITULAR	Findar número de processos, pelo menos, idêntico ao número de processos entrados no período anual, tendo como referência a atual pendência estatística.	Pendência atual: J1 =290 ; J2 =316 TOTAL: 636	Pendência atual: J1 =271 ; J2 =288 TOTAL: 559
			SECRETARIA	Findar número de processos, pelo menos, idêntico ao número de processos entrados no período anual, tendo como referência a atual pendência real.	Pendência atual: J1=290; J2=316 TOTAL:895	Pendência atual: J1=245; J2=382 TOTAL: 627
		Fixação de dilação média de agendamento de diligências	JUIZ TITULAR	Não aumentar a dilação	3 meses	cumprido



Tribunal Judicial da Comarca de Lisboa Norte Gabinete da Presidência
Palácio da Justiça - 2670-502 Loures
Tel. 219825200 Fax: 219825223 Email: loures.judicial@tribunais.org.pt

Juízo Local Cível Vila Franca de Xira

COMARCA DE LISBOA NORTE						
JUÍZO LOCAL CÍVEL DE VILA FRANCA DE XIRA						
METAS A ATINGIR		ACÇÕES A IMPLEMENTAR		INDICADORES DE MEDIDA	Pendência anual 2023	
OBRIGATORIAS	Quantitativas	Não aumento da pendência	JUIZ TITULAR	Findar número de processos, pelo menos, idêntico ao número de processos entrados no período anual, tendo como referência a atual pendência estatística.	Pendência atual: J1 = 402; J2 = 392 Total: 794	Pendência atual: J1 = 490; J2 = 453 Total: 943
			SECRETARIA	Findar número de processos, pelo menos, idêntico ao número de processos entrados no período anual, tendo como referência a atual pendência real.	Pendência atual: J1 = 552; J2 = 541 TOTAL: 1093	Pendência atual: J1 = 636; J2 = 620 total: 1256
	Fixação de dilação média de agendamento de diligências	JUIZ TITULAR	diminuir a dilação	5 meses	cumprido	

Juízo Local Criminal Loures

COMARCA DE LISBOA NORTE						
JUÍZO LOCAL CRIMINAL DE LOURES						
METAS A ATINGIR		ACÇÕES A IMPLEMENTAR		INDICADORES DE MEDIDA	Pendência anual 2023	
OBRIGATORIAS	Quantitativas	Redução ou não aumento da pendência	JUIZ TITULAR	Findar número de processos, pelo menos, idêntico ao número de processos entrados no período anual	Pendência atual: J1= 365; J2=466;J3=360; J4= 304 TOTAL: 1495	Pendência atual: J1= 328; J2=449;J3=285; J4= 257 TOTAL: 1319
			SECRETARIA	Findar número de processos, pelo menos, idêntico ao número de processos entrados no período anual	Pendência atual: J1= 1015 J2=1129;J3=831;J4= 980 TOTAL: 3955	Pendência atual: J1= 1032 J2=973;J3=795;J4= 907 TOTAL: 3707
	Fixação de dilação média de agendamento de diligências	JUIZ TITULAR	Não aumentar a dilação - a manutenção desta dilação está dependente do volume de entradas.	12 meses	cumprido	



Tribunal Judicial da Comarca de Lisboa Norte Gabinete da Presidência
Palácio da Justiça - 2670-502 Loures
Tel. 219825200 Fax: 219825223 Email: loures.judicial@tribunais.org.pt

Juízo Local Criminal de Torres Vedras

COMARCA DE LISBOA NORTE						
JUÍZO LOCAL CRIMINAL DE TORRES VEDRAS						
METAS A ATINGIR		ACÇÕES A IMPLEMENTAR		INDICADORES DE MEDIDA	Pendência anual 2023	
OBRIGATÓRIAS	Quantitativas	Redução ou não aumento da pendência	JUIZ TITULAR	Findar número de processos, pelo menos, idêntico ao número de processos entrados no período anual, tendo como referência a atual pendência estatística.	Pendência atual: J1 = 228; J2 = 189 TOTAL: 417	Pendência atual: J1 = 171; J2 = 190 TOTAL: 361
			SECRETARIA	Findar número de processos, pelo menos, idêntico ao número de processos entrados no período anual, tendo como referência a atual pendência real.	Pendência atual: J1 = 761; J2 = 741 TOTAL: 1502	Pendência atual: J1 = 669; J2 = 623 TOTAL: 1292
	Fixação de dilação média de agendamento de diligências	JUIZ TITULAR	J1 - A dilação está dependente da necessidade de moderação de serviço da Srª Juiz. J2 - Não aumentar a dilação	J1 - 4 meses; J2 - 3 meses	cumprido	

Juízo Local Criminal de Vila Franca de Xira

COMARCA DE LISBOA NORTE						
JUÍZO LOCAL CRIMINAL DE VILA FRANCA DE XIRA						
METAS A ATINGIR		ACÇÕES A IMPLEMENTAR		INDICADORES DE MEDIDA	Pendência anual 2023	
OBRIGATÓRIAS	Quantitativas	Redução ou não aumento da pendência	JUIZ TITULAR	Findar número de processos, pelo menos, idêntico ao número de processos entrados no período anual, tendo como referência a atual pendência estatística.	Pendência atual: J1 = 317; J2 = 366; J3 = 302 TOTAL: 985	Pendência atual: J1 = 275; J2 = 336; J3 = 265 TOTAL: 876
			SECRETARIA	Findar número de processos, pelo menos, idêntico ao número de processos entrados no período anual, tendo como referência a atual pendência real.	Pendência atual: U1 = 962; U2 = 976; U3 = 1116 TOTAL: 3054	Pendência atual: U1 = 1050; U2 = 1256; U3 = 1019 TOTAL: 3325
	Fixação de dilação média de agendamento de diligências	JUIZ TITULAR	Diminuir dilação	7 MESES	cumprido	



Tribunal Judicial da Comarca de Lisboa Norte Gabinete da Presidência

Palácio da Justiça - 2670-502 Loures
Tel. 219825200 Fax: 219825223 Email: loures.judicial@tribunais.org.pt

Juízo Local Criminal de Alenquer

COMARCA DE LISBOA NORTE						
JUÍZO LOCAL CRIMINAL DE ALENQUER						
METAS A ATINGIR		ACÇÕES A IMPLEMENTAR		INDICADORES DE MEDIDA	Pendência anual 2023	
OBRIGATÓRIAS	Quantitativas	Redução ou não aumento da pendência	JUIZ TITULAR	Findar número de processos, pelo menos, idêntico ao número de processos findos no ano anterior, contando com a ajuda da Sra Juiz do QJ a partir de janeiro.	Pendência atual: 360	Pendência atual: 321
			SECRETARIA	Findar número de processos, pelo menos, idêntico ao número de processos findos no ano anterior.	Pendência atual: 885	Pendência atual: 858
	Fixação de dilação média de agendamento de diligências	JUIZ TITULAR	Inexistência de processos prescritos por causa imputável ao Tribunal. Não aumentar dilação	7 meses	cumprido	

Juízo Local de Pequena Criminalidade

METAS A ATINGIR		ACÇÕES A IMPLEMENTAR		INDICADORES DE MEDIDA	Pendência anual 2023	
OBRIGATÓRIAS	Quantitativas	Não aumento da pendência	JUIZ TITULAR	Findar número de processos, pelo menos, idêntico ao número de processos entrados no período anual, tendo como referência a atual pendência estatística.	Pendência atual: J1= 297 J2 = 256 Total: 553	Pendência atual: J1= 690 J2 = 659 Total: 1349
			SECRETARIA	Findar número de processos, pelo menos, idêntico ao número de processos entrados no período anual, tendo como referência a atual pendência real.	Pendência atual: J1= 2593 J2 = 2484 Total: 5077	Pendência atual: J1= 2836 J2 = 2698 Total: 5534
	Fixação de dilação média de agendamento de diligências	JUIZ TITULAR	Não aumentar dilação	3 meses	Não cumprido no J2	



**Tribunal Judicial da Comarca de Lisboa Norte Gabinete
da Presidência**

Palácio da Justiça - 2670-502 Loures

Tel. 219825200 Fax: 219825223 Email: loures.judicial@tribunais.org.pt

Analisados os quadros acima, verificamos que todos os objetivos se mostram em situação de cumprimento com as seguintes exceções:

- Aumento da dilação de agendamento (o que ocorre nos seguintes juízos: Juízo de Juízo do Trabalho de Loures (J2) - apenas no último quadrimestre; Juízo Local Cível de Loures (J3); Juízo de Pequena Instância Criminal (J2) - apenas no último quadrimestre; Juízo de Competência Genérica da Lourinhã - apenas no último quadrimestre.

- Pendência oficial (só o J3 manteve a pendência) e de secretaria do Juízo Central Cível de Loures;

- Pendência oficial e de secretaria do Juízo Central Criminal de Loures;

- Pendência secretaria do Juízo do Comércio (ligeiro aumento);

- Pendência de secretaria (J2 e J3) do Juízo de Família e Menores de Loures;

- Pendência oficial e de secretaria do Juízo de Família e Menores de Torres Vedras;

- Pendência de secretaria do Juízo de Família e Menores de Vila Franca de Xira;

- Pendência oficial e de secretaria do Trabalho de Loures;

- Pendência oficial (J2) e de secretaria do Trabalho de Vila Franca de Xira;

- Pendência Oficial do Juízo Local Cível de Alenquer;

- Pendência oficial e de secretaria do Juízo Local Cível de Loures;

- Pendência oficial e de secretaria do Juízo Local Cível de Vila Franca de Xira;

- Pendência de secretaria do Juízo Local Criminal de Vila Franca de Xira;



M

**Tribunal Judicial da Comarca de Lisboa Norte Gabinete
da Presidência**

Palácio da Justiça - 2670-502 Loures
Tel. 219825200 Fax: 219825223 Email: loures.judicial@tribunais.org.pt

- Pendência Oficial e de secretaria do Juízo de Pequena Criminalidade de Loures;

VIII - Medidas de Gestão Adotadas

1 - Juízes

No serviço dos juízes, verificou-se ao longo do ano a ausência de Srs. Juízes, por baixa médica ou outra razão, por período superior a um mês nos seguintes Juízos: Juízo Execuções (J2 e J3); Juízo Local Criminal de Loures (); Juízo Local Criminal de Torres Vedras (J1).

De referir também a colocação, no Juízo Central Cível e Juízo de Execuções, de colegas com redução de serviço.

As ausências e reduções de serviço foram colmatadas com recurso à acumulação de serviço, assunção de serviço por colegas a exercer funções no QCJL ou através da substituição legal.

Assim, foram adotadas as seguintes medidas:

- Juízo Central Criminal Loures:

- Constituição de coletivos adicionais na sequência de indisponibilidade da sr^a juiz em sessões do julgamento dos *Hells Angels* (Ex: processos 192/22.8PFVFX e 112/22.0GCALQ) colmatada com Sra. Juiz do QCJ.



Tribunal Judicial da Comarca de Lisboa Norte Gabinete da Presidência

Palácio da Justiça - 2670-502 Loures
Tel. 219825200 Fax: 219825223 Email: loures.judicial@tribunais.org.pt

- Durante todo o ano de 2023, colocação de dois juízes ao abrigo do disposto no art. 107º DL 49/2014, de 27.03, que permitiu a realização de coletivos adicionais, também com a intervenção de Sras. Juízes do QCJ.

- Juízo Execuções:

- A Srª Juiz do J1, assegurou em regime de acumulação diligências do J3 e a tramitação dos processos declarativos do J3 com numeração terminada em 6, 7, 8, 9 e 0 e executivos terminados em 9 e 0 (em virtude da ausência de serviço do sr. Juiz titular do J3).

- Colocação de Juiz do QCJ, afeta ao J3 a tramitar 3 números do J3, excluindo todos os processos declarativos e diligências.

- Local Criminal J2 Loures:

- Ausência de titular por motivos de baixa médica colmatada com colocação de Srª juiz do QCJ até abril 2023 (J2);

Ausência de titular por baixa médica prolongada colmatada com juiz do QCJ que assegura desde setembro 2023 a totalidade do juízo (J3).

- Juízo Família e Menores Torres Vedras:

Colocação de Srª Juiz do QCJ a assegurar 3 números de processos – até julho.

A partir de setembro – baixa médica da Sra. Juiz titular que só tomou posse em 24/10/2023, pelo que o serviço ficou distribuído por duas Juízes do QCJ.

Após o regresso ao serviço da Sra. Juiz titular, ficou afeta uma Srª juiz do QCJ assegurando 5 números de processos.



Tribunal Judicial da Comarca de Lisboa Norte Gabinete da Presidência

Palácio da Justiça - 2670-502 Loures
Tel. 219825200 Fax: 219825223 Email: loures.judicial@tribunais.org.pt

Atendendo a nova baixa médica da Sra. Juiz titular, a partir do início de dezembro, a Srª Juiz do J3 de FM Vila Franca Xira passou a assegurar 3 números em regime de acumulação, até ao regresso da Sra. Juiz titular (situação que ainda se mantém).

- Juízo de Família e Menores de Loures:

No juízo esteve colocada, a partir de setembro, Srª Juiz do QCJ, para apoio na recuperação de pendência do Juiz 4, tendo assegurado 4 números de processos.

A partir de dezembro, colocação de Srª juiz, em regime de acumulação, para tramitação dos processos de inventário pendentes no Juiz 1, Juiz 2 e Juiz 3.

- Juízo Central Cível:

Em virtude da redução de serviço da Srª juiz titular do J1, esteve colocada, até julho, Sra. Juiz do QCJ, a quem competia realizar julgamentos e proferir sentenças, assim como despachos a proferir durante o período de realização de julgamento, ficando a senhora Juiz titular responsável pela tramitação até à fase de julgamento. A partir de setembro colocação de Srª Juiz do QCJ que assegura 80% do serviço, ficando a Srª Juiz titular responsável (até final do ano) por 20% do serviço em atraso da sua responsabilidade.

Desde fevereiro e até julho de 2023 – colocação de Srº Juiz do QCJ em substituição de titular ausente (J5), face à colocação da mesma como Juiz Presidente do Tribunal Judicial da Comarca de Santarém.

A partir de setembro colocação de Srª Juiz do QCJ ao J5, assegurando dois números de processos face à redução de serviço do Sr. juiz.



**Tribunal Judicial da Comarca de Lisboa Norte Gabinete
da Presidência**

Palácio da Justiça - 2670-502 Loures

Tel. 219825200 Fax: 219825223 Email: loures.judicial@tribunais.org.pt

- Juízo Local Cível de Loures:

Colocação de Sr^a Juiz do QCJ para recuperação de pendência no J3 na proporção de 50% - a partir de setembro.

- Juízo Local Cível de Alenquer:

De setembro a dezembro 2023 - afetação de Sr^a juiz do QCJ assegurando a tramitação e diligências de todos os processos, ficando a Sr^a Juiz titular responsável pela tramitação dos processos em atraso.

No âmbito das funções atribuídas por lei ao Juiz Presidente, foram levadas a cabo as seguintes atividades:

- Elaboração do relatório semestral;
- Elaboração dos mapas dos turnos de fins de semana (2022-2023);
- Despacho de organização dos turnos de férias judiciais (2022-2023), e elaboração dos respetivos mapas;
- Despachos de substituição de Juizes;
- Elaboração de turnos de juiz à distribuição;
- Despachos de autorização de residência fora da Comarca, de utilização de viatura automóvel própria ou de aluguer em deslocações de serviço no interior da Comarca;
- Autorização de ausência do serviço, nos termos do artigo 10º, nº 1, do Estatuto dos

Magistrados Judiciais;

Relatório anual Tribunal Judicial Comarca de Lisboa Norte - 2023



Tribunal Judicial da Comarca de Lisboa Norte Gabinete da Presidência

Palácio da Justiça - 2670-502 Loures

Tel. 219825200 Fax: 219825223 Email: loures.judicial@tribunais.org.pt

- Reuniões do Conselho de Gestão e do Conselho Consultivo;
- Visitas aos diferentes núcleos e Juízos;
- Indicação das necessidades previsíveis da Comarca, no que respeita aos srs. Juízes colocados no Quadro Complementar de Juízes da área do Tribunal da Relação de Lisboa;
- Elaboração de proposta de objetivos processuais para o ano judicial de 2023;
- Resposta a exposições efetuadas por utentes;
- Reuniões com os Srs. vogais do C.S.M. e o Inspetor Judicial da área;
- Reuniões com Presidentes das Câmaras Municipais de Vila Franca de Xira, Torres Vedras e Loures, referentes a eventual colaboração quanto a questões relacionadas com o edificado da comarca;
- Reuniões com representantes da Ordem dos Advogados - delegações de Loures e Vila Franca de Xira;
- Receção da sr^a Ministra da Justiça aquando das visitas da mesma às instalações dos juízos de Trabalho e Local Cível em Torres Vedras e Palácio de Justiça de Vila Franca de Xira;
- Receção de alunos de escolas da Comarca, para assistência a julgamentos;
- Organização do Seminário **“A criança e a Família”**;
- Organização Curso *on line* **“Avaliação de Capacidade Parental e Competências Parentais em Contexto de Promoção e Proteção”**;



**Tribunal Judicial da Comarca de Lisboa Norte Gabinete
da Presidência**

Palácio da Justiça - 2670-502 Loures

Tel. 219825200 Fax: 219825223 Email: loures.judicial@tribunais.org.pt

- Celebração de **Protocolo com a Associação Portuguesa de Terapia Familiar e Comunitária;**

- Presença reuniões juízes Presidentes;
- Representação da Comarca em iniciativas organizadas por diversas entidades;

2- Secretarias

Nas secretarias, a falta de meios humanos e a saída de funcionários, destacados para outros organismos, obrigou a que fossem tomadas igualmente medidas de gestão, sempre tendo, em cada momento, a avaliação das necessidades e o equilíbrio entre o que, em cada momento, se considerou como ajustado.

Acima aludiu-se já a medidas de gestão que se foram implementando ao longo do ano em análise.

IX- Necessidades/Medidas adotadas ou a adotar:

1) O edificado

A Comarca de Lisboa Norte apresenta várias e, nalguns casos, sérias necessidades ao nível do edificado e instalações.

A necessidade de construir o novo Palácio da Justiça de Vila Franca de Xira torna-se cada vez mais urgente. O edifício atual não oferece condições mínimas para o desempenho



Tribunal Judicial da Comarca de Lisboa Norte Gabinete da Presidência

Palácio da Justiça - 2670-502 Loures
Tel. 219825200 Fax: 219825223 Email: loures.judicial@tribunais.org.pt

das funções dos profissionais que ali trabalham, nem para os utentes dos serviços, apesar dos esforços para a sua manutenção.

Os problemas persistem no Palácio da Justiça de **Loures**, destacando-se as graves infiltrações e a falta de resolução dos problemas nos sistemas AVAC, os quais estão obsoletos e muitos deles deixaram de funcionar há anos.

Como já referido, a Comarca possui um novo edifício no Núcleo de Torres Vedras, que abriga os Juízos do Trabalho e Local Cível. Essa obra, realizada pelo IGFEJ, representa uma significativa melhoria, proporcionando aos serviços e à população um acesso mais fácil à jurisdição do Trabalho, que anteriormente estava localizada no concelho do Cadaval.

Apesar de a obra ter sido planeada e executada pelo IGFEJ, a Comarca teve a necessidade de realizar alguns procedimentos significativos para permitir a utilização normal do edifício. Destacam-se a necessidade de colocação em funcionamento dos elevadores (a sua reparação e colocação em funcionamento não foi prevista na empreitada) e a adaptação do sistema de segurança nas janelas do edifício.

O Palácio da Justiça de Alenquer passou por uma obra significativa de modernização realizada pelo IGFEJ, com foco principal na pintura exterior do edifício, substituição da cobertura e renovação dos equipamentos de AVAC. Tal como na empreitada de Torres Vedras, a Comarca terá a necessidade de realizar alguns trabalhos complementares, nomeadamente pinturas interiores



**Tribunal Judicial da Comarca de Lisboa Norte Gabinete
da Presidência**

Palácio da Justiça - 2670-502 Loures
Tel. 219825200 Fax: 219825223 Email: loures.judicial@tribunais.org.pt

Vila Franca de Xira

Por se tratar, neste momento, da maior preocupação da Comarca, a par da falta de oficiais de justiça, entende-se ser pertinente destacar aqui a situação do Palácio de Justiça de Vila Franca de Xira.

Com efeito, a construção do novo Palácio de Justiça de Vila Franca de Xira é, de há muito, uma das grandes necessidades da Comarca, considerando, não só o precário estado das instalações do atual Palácio de Justiça, bem como das instalações onde funciona o Tribunal do Trabalho, como também a sua exiguidade.

Renovam-se as informações que constam do relatório anterior, no que respeita ao estado do Palácio de Justiça de Vila Franca de Xira.

“O edifício foi construído em 1964, apresentando as características próprias de uma construção do Estado Novo. Atualmente, mercê do decurso do tempo, apresenta as marcas próprias da idade, sendo que não será exagero dizer que deixou de reunir condições de dignidade, quer para os utentes da Justiça, quer para aqueles que diariamente ali trabalham. Corolário desta falta de dignidade é o facto de aqui estarem instalados, desde 2010, três módulos transitórios, ditos “contentores”, onde funcionam duas salas de audiência e a Unidade Central. Como em outras situações, a “transitoriedade” tende a perpetuar-se e estes módulos deixaram de ter condições para ali funcionarem serviços de justiça. No interior daqueles módulos é visível a existência de bolor e humidades, que colocam em risco a saúde daqueles que ali trabalham, bem como daqueles que recorrem aos serviços do tribunal.”



Tribunal Judicial da Comarca de Lisboa Norte Gabinete da Presidência

Palácio da Justiça - 2670-502 Loures
Tel. 219825200 Fax: 219825223 Email: loures.judicial@tribunais.org.pt

Num dos módulos existe um buraco no chão, que colapsou naquele local, sendo que em janeiro de 2024 teve início empreitada de recuperação do chão, a cargo do IGFEJ, após devida sinalização por parte da Comarca.

A construção do Novo Palácio de Justiça de Vila Franca de Xira é premente.

Durante o ano de 2023 assistimos ao que nos pareceu ser um despertar das entidades competentes para as deploráveis condições do Tribunal, sendo que, aquando da visita da Sr^a Ministra da Justiça ao Palácio da Justiça de Vila Franca de Xira se procedeu à apresentação do projeto do Novo Palácio de Justiça.

Aguarda-se com otimismo (moderado), o anúncio do lançamento do concurso público para posterior construção do Palácio de Justiça, há muito ambicionado por todos aqueles que exercem funções no tribunal, bem como por todos aqueles que usam os seus serviços.

Tudo, a bem da dignificação dos serviços de Justiça, bem como da segurança e conforto de todos que trabalham no local, em prol da justiça.



Sala de audiências Palácio Justiça Vila Franca de Xira, instalada num dos módulos transitórios.



Tribunal Judicial da Comarca de Lisboa Norte Gabinete da Presidência

Palácio da Justiça - 2670-502 Loures

Tel. 219825200 Fax: 219825223 Email: loures.judicial@tribunais.org.pt



Apresentação do Projeto no novo Palácio de Justiça de Vila Franca de Xira



Apresentação do Projeto no novo Palácio de Justiça de Vila Franca de Xira



**Tribunal Judicial da Comarca de Lisboa Norte Gabinete
da Presidência**

Palácio da Justiça - 2670-502 Loures
Tel. 219825200 Fax: 219825223 Email: loures.judicial@tribunais.org.pt

A respeito das intervenções que, com frequência e de forma generalizada, é necessário levar a efeito no edificado, entende-se que este trabalho, poderia ser minorado, permitindo igualmente obter resultados mais práticos, rápidos, eficazes e, certamente, mais económicos para o Estado, se a Comarca, dispusesse de uma prestação de serviços dirigida só à manutenção dos edifícios.

Tal solução apresenta-se, na nossa perspetiva, como racional, eficaz e muito rápida, na execução de pequenos trabalhos de reparação ou manutenção dos edifícios. Apesar da necessidade manifestada, tal não tem sido o entendimento da DGAJ e, no momento, só a Comarca de Lisboa Oeste dispõe desta prestação de serviço que “herdou” da comarca experimental, segundo se sabe com resultados muito positivos, que importaria replicar nas demais Comarcas do país.

Um edifício com a dimensão do Palácio de Justiça de Loures, sistematicamente a necessitar de reparações de natureza diversa, não se compadece, na resolução destas questões, com métodos de trabalho do século passado, pensados para edifícios de menor dimensão.

A questão da manutenção, na forma como impacta o dia a dia daqueles que diariamente trabalham nas instalações, a necessidade de evitar a perpetuação de situações que, por vezes, se resolveria com uma pequena reparação importa, na nossa perspetiva, ser repensada.

Com efeito, a organização administrativa dos tribunais necessita, nos dias de hoje, de uma estrutura diferente que permita atuar eficazmente, considerando a

Relatório anual Tribunal Judicial Comarca de Lisboa Norte - 2023



**Tribunal Judicial da Comarca de Lisboa Norte Gabinete
da Presidência**

Palácio da Justiça - 2670-502 Loures
Tel. 219825200 Fax: 219825223 Email: loures.judicial@tribunais.org.pt

complexidade técnica dos edifícios, evitando que a manutenção atue só quando existe um problema que tem de ser resolvido.

O Tribunal, enquanto grande organização, depende também do bom funcionamento e das condições do local onde se encontra instalada.

2) A segurança

Esta questão tem vindo, ao longo do tempo, a ganhar cada vez maior importância, tendo em conta o aumento daquilo que configuramos como o nível de conflituosidade social.

Nos relatórios relativos aos anos de 2021 e 2022 referidos a nossa preocupação com esta situação, a qual se mantém.

A Comarca transmitiu igualmente, à DGAJ, estas preocupações.

Com efeito, no Palácio de Justiça de Loures estão em funções 3 efetivos que exercem funções de Segurança. Dada a dimensão do edifício e o elevado número de cidadãos que o frequentam, com o potenciar das possibilidades da necessidade de intervenção, entende-se que este número deveria ser reforçado.

No Palácio de Justiça de Vila Franca de Xira existe apenas um vigilante, que termina o seu horário de trabalho às 18.00 hrs.

Por outro lado, no Palácio de Justiça do Cadaval (a funcionar, desde setembro de 2023, como juízo de proximidade) não existe qualquer serviço de segurança às instalações.



**Tribunal Judicial da Comarca de Lisboa Norte Gabinete
da Presidência**

Palácio da Justiça - 2670-502 Loures
Tel. 219825200 Fax: 219825223 Email: loures.judicial@tribunais.org.pt

O mesmo ocorre no Palácio de Justiça de Alenquer e edifícios do Juízo de Trabalho de Vila Franca de Xira, Juízo Local Cível Vila Franca de Xira, Juízo do Comércio de Vila Franca de Xira (deslocalizado em Loures) e Palácio de Justiça da Lourinhã.”

No relatório relativo ao ano de 2022 aludimos ao que, tendo em conta as características de cada edifício e a atividade ali desenvolvida, se entendia adequado em termos de reforço de segurança.

Para ali se remete.

Conclui-se apenas, no sentido de referir ser imperioso o reforço da segurança dos edifícios que compõem o edificado do tribunal a comarca de Lisboa Norte e, sobretudo, das pessoas que diariamente ali exercem as suas funções e o frequentam enquanto utentes da justiça.

X - Propostas / Soluções:

1 - Juízes

Reafirma-se o já referido em relatórios anteriores, no que respeita ao desajustamento do quadro legal de juízes da Comarca de Lisboa Norte, nos seguintes juízos:

- Juízo de Família e Menores de Torres Vedras:

Mantém-se as considerações que a este respeito apresentámos no relatório referente ao ano de 2022:

Pese embora o facto de se tratar do Juízo de Família e Menores com maior número de entradas por juiz, a nível nacional, não foi, porém, contemplado com reforço do quadro
Relatório anual Tribunal Judicial Comarca de Lisboa Norte - 2023



**Tribunal Judicial da Comarca de Lisboa Norte Gabinete
da Presidência**

Palácio da Justiça - 2670-502 Loures
Tel. 219825200 Fax: 219825223 Email: loures.judicial@tribunais.org.pt

legal, na alteração à LOSJ, levada a efeito por via do decreto Lei 38/2020, de 18 março que criou, no país, mais 14 lugares de juiz. com competência em matéria de Família e Menores.

O quadro legal de juízes do Juízo de Família e Menores de Torres Vedras, criado no Tribunal da comarca de Lisboa Norte, em 2014, com um único lugar de juiz titular mantém-se, desde então, inalterado.

Desde cedo se constatou que o lugar se encontrava subdimensionado para um único juiz, considerando o número de processos entrados, quando em comparação, não só com os restantes juízos da comarca, como também aos demais juízos de Família e Menores do País.

Assim dos relatórios anteriores da comarca, remetidos ao CSM resultam os seguintes números de processos entrados:

- No ano judicial de 2014-2015 deram entrada 1195 processos;
- No ano judicial de 2015-2016 deram entrada 1267 processos;
- No ano judicial de 2017, deram entrada 1148 processos;
- No ano judicial de 2018, deram entrada 1079 processos.
- No ano judicial de 2019, deram entrada 1029 processos.
- No ano judicial de 2020, deram entrada 875 processos esta descida de números terá a sua explicação na pandemia Covid 19).
- No ano judicial de 2021, deram entrada 1001 processos.
- No ano de 2022 deram entrada 1078 processos e
- No ano de 2023 deram entrada 1116 processos.



**Tribunal Judicial da Comarca de Lisboa Norte Gabinete
da Presidência**

Palácio da Justiça - 2670-502 Loures
Tel. 219825200 Fax: 219825223 Email: loures.judicial@tribunais.org.pt

Assim, o excesso do número de processos entrados tem sido regular desde 2014, á exceção do já referido ano de 2020.

Esta realidade, reconhecida pelo CSM, tem justificado a colocação de juiz auxiliar desde 2015.

O quadro legal de juízes mostra-se, pois, claramente subdimensionado, sendo premente a criação de um lugar de Juiz e correspondente secretaria.

Inexplicavelmente, constata-se que todos os Juízos que, em 2019, viram ser criado um lugar de juiz, apresentaram entradas médias, em 2018, por juiz titular, inferiores a Torres Vedras – Almada (659 processos por juiz); Gondomar (672 processos por juiz); Porto (676 processos por juiz); Lisboa (677 processos por juiz); Sintra (684 processos por juiz); V. N. Gaia (687 processos por juiz); Seixal (736 processos por juiz) Barreiro (785 processos por juiz); Santarém (830 processos por juiz); Amadora (901 processos por juiz); Braga (910 processos por juiz); e Paredes (935 processos por juiz).

Ficou, sem razão alcançável, por criar o segundo lugar de juiz no juízo de Família e Menores de Torres Vedras, o que urge fazer na próxima revisão do mapa judiciário.

Embora se nos afigure ser do conhecimento comum, não é demais acrescentar que os processos tramitados nesta jurisdição são, em grande parte de natureza urgente e sensível, importando a realização de elevado número diário de diligências, o que em nada se compadece com a manutenção do atual número de lugares de juiz.

Afigura-se-nos, pois, premente a criação de mais um lugar de juiz no Juízo de Família e Menores de Torres Vedras, o que também se propõe.



**Tribunal Judicial da Comarca de Lisboa Norte Gabinete
da Presidência**

Palácio da Justiça - 2670-502 Loures
Tel. 219825200 Fax: 219825223 Email: loures.judicial@tribunais.org.pt

- Juízo de Execuções:

Reiteramos o que referimos no relatório da Comarca de 2022.

Face ao número de entradas no juízo, continua a justificar-se, aquando da próxima revisão do mapa judiciário, e reunidas as necessárias condições em termos de recursos humanos, a criação de mais um lugar de juiz e respetiva secretaria.

- Juízo Local Criminal de Loures

A elevada dilação no agendamento, a par do elevado número de processos entrados, indicia que o quadro de juizes do Juízo está subdimensionado, mostrando-se igualmente urgente a criação de um ou mesmo dois lugares de juiz e correspondente secretaria.

Esta necessidade vem sendo sistematicamente assinalada pela Comarca, sendo igualmente reconhecida pelo Conselho Superior da Magistratura.

- Juízo Central Criminal

Renova-se o exarado no relatório relativo ao ano de 2022, sendo certo que a situação do juízo se mantém, tendo mesmo, no geral, ocorrido aumento da pendência processual.

Assim, e como ali se afirmou,

“No que respeita ao serviço do Juízo Central Criminal de Loures, é nosso entendimento que outros fatores deverão ser ponderados, para além do número de processos entrados, conforme anteriormente assinalado ao CSM:

- Constata-se um aumento de processos com elevado número de intervenientes processuais; a distribuição de um destes processos a um lugar de juiz é passível de



**Tribunal Judicial da Comarca de Lisboa Norte Gabinete
da Presidência**

Palácio da Justiça - 2670-502 Loures
Tel. 219825200 Fax: 219825223 Email: loures.judicial@tribunais.org.pt

introduzir entropias no serviço, obrigando à tomada de medidas gestionárias de difícil implementação, considerando a escassez de recursos humanos.

Com efeito, o volume de serviço e a tipologia de processos submetidos a julgamento no Juízo Central Criminal de Loures justifica, para uma gestão equilibrada dos recursos e da dilação de agendamentos, a possibilidade de composição de 4 Tribunais Coletivos, a assegurar a realização de julgamentos 4 dias por semana, ao invés dos atuais 3 dias por semana, o que importaria o alargamento do quadro de juízes no Juízo Central Criminal.”

Esta realidade, aliás, mostra-se implementada com a colocação de dois Srs. Juízes, ao abrigo do art. 107º D.L. 49/2014, de 27 março, numa ótica de recuperação de pendências.

Esta recuperação de pendências, no entanto, está ainda longe do pretendido, mercê, precisamente, da entrada no juízo de processos de grande dimensão, para julgar, muitas vezes com arguidos detidos à respetiva ordem, aos quais importa dar prioridade, como é sabido.

É imperiosa, no imediato, a manutenção destes dois lugares de juiz, a fim de permitir a estabilização do serviço.

No futuro, aquando da próxima revisão do mapa judiciário, afigura-se-nos necessária a criação de dois lugares de juiz e respetiva secretaria.



**Tribunal Judicial da Comarca de Lisboa Norte Gabinete
da Presidência**

Palácio da Justiça - 2670-502 Loures
Tel. 219825200 Fax: 219825223 Email: loures.judicial@tribunais.org.pt

- Juízo Local Cível de Loures

Como atrás já se referiu, neste momento, a situação do juízo, onde se vem registando, paulatinamente, crescente aumento de entradas, justifica já a criação de mais dois lugares de juiz, de forma a garantir a manutenção da melhor resposta possível ao cidadão. Com efeito, o número de processos entrados em Loures, por lugar de juiz titular, é relevantemente superior ao número de processos entrados nos restantes Juízos Cíveis do Tribunal e mesmo do país.

- Juízo Família e Menores de Loures:

Face ao importante crescimento dos processos entrados, importa ponderar a criação de mais um lugar de juiz, com a correspondente secretaria, considerando, além do mais, a natureza sensível da jurisdição e a necessidade de responder mais prontamente ao cidadão, no caso, às famílias e às crianças.

- Juízo Local Criminal Alenquer

O aumento relevantíssimo e abrupto do número de processos entrados no ano de 2021 teve continuidade nos anos de 2022 e 2023.

A situação justificou a colocação de sr^a juiz do QCJL, numa ótica de apoio à diminuição de pendências.



**Tribunal Judicial da Comarca de Lisboa Norte Gabinete
da Presidência**

Palácio da Justiça - 2670-502 Loures
Tel. 219825200 Fax: 219825223 Email: loures.judicial@tribunais.org.pt

Num quadro ideal de disponibilidade de recursos humanos, e antevendo-se que as entradas se mantenham neste ritmo elevado, nos próximos anos, seria mesmo conveniente a criação de um segundo lugar de juiz, com a respetiva secretaria.

2 - Oficiais de Justiça:

- Preenchimento do quadro de oficiais de justiça - o défice relativo à colocação de OJ é de 2%, 25% e 16%, respetivamente, nas categorias de Escrivão de Direito, Escrivão Adjunto e Escrivão Auxiliar;

- Aumento do quadro de oficiais de justiça para criação de bolsa de funcionários por núcleo e para responder às necessidades do Tribunal + (com colocação de novos funcionários, face à atual evidente escassez de recursos humanos;

3 – Outras:

- Maior autonomia financeira das comarcas;
- Aumento do orçamento da comarca.

XI - CONCLUSÕES:

1. O ano de 2023 foi marcado pelo regresso à “normalidade”, em termos de organização do trabalho.

2. Os quadros previstos não espelham devidamente as reais necessidades da Comarca no que respeita à estrutura da Secretaria Judicial, a qual se encontra consideravelmente



**Tribunal Judicial da Comarca de Lisboa Norte Gabinete
da Presidência**

Palácio da Justiça - 2670-502 Loures
Tel. 219825200 Fax: 219825223 Email: loures.judicial@tribunais.org.pt

afastada das diretrizes estabelecidas pela Portaria 379/2019, de 15 de outubro. O número de funcionários previstos revela-se insuficiente, agravado pela falta de ocupação de vagas.

3. Durante 2023, verificou-se uma diminuição das situações de teletrabalho, indicando uma utilização mais criteriosa dessa prática em contextos específicos.

4. O ano de 2023 foi marcado pelas diversas greves dos srs. Funcionários de justiça, com consequência severas, ao nível da realização de julgamentos e da prática de atos.

5. É premente a construção do Novo Palácio de Justiça de Vila Franca de Xira, considerada a exiguidade e as precárias condições das atuais instalações.

6. Continua a registar-se o já crónico défice de funcionários judiciais. O défice de funcionários colocados no tribunal, face ao quadro legal, foi de 2%, na categoria de Escrivão de Direito, 25%, na categoria de Escrivão Adjunto e 16%, na categoria de Escrivão Auxiliar;

7. Em 2023, a pendência oficial do Tribunal apresentou diminuição na ordem dos 4,1 e a pendência da secretaria apresentou diminuição na ordem dos 2,1%;

*

Loures, 31 janeiro 2024



Anabela Cristina Nunes Rocha
Juiz Presidente do Tribunal Judicial da Comarca Lisboa Norte

TRIBUNAL JUDICIAL DA COMARCA LISBOA NORTE
Palácio da Justiça, Rua Professor Afonso Costa, 2670-502 Loures
Voip: 709143; 219825200
juiz.presidente.lisboa.norte@tribunais.org.pt

